УСАДЬБЫ АРХАНГЕЛЬСКОЕ

Информация об объекте

№ лота	21152
Тип сделки	Продажа
Направление	Ильинское
Стоимость	593 530 600 руб.
Удаленность от МКАД	12 км
Населённый пункт	Архангельское
Коттеджный посёлок	УСАДЬБЫ АРХАНГЕЛЬСКОЕ
Общая площадь дома	1400 м²
Площадь участка	23 сот.
Таунхаус	Нет

Описание

Загородная усадьба в охраняемом поселке «Усадьбы Архангельское». Дом готов к проживанию, полностью меблирован. Оборудован пассажирским лифтом. На территории участка выполнен ландшафтный дизайн.

Планировкой предусмотрены: гостиная с действующим камином, кабинет, столовая, кухня со всей необходимой техникой и местом для завтрака. Две больших террасы и зимний сад. Бильярдная, кинозал, большой бассейн, сауна.

- **Площадь дома 1 400 м2**
- **2 уровня, лифт**
- **Бассейн, сауна. бильярдная, кинозал**

- **Гараж**

1 этаж: прихожая, гардеробная, с/у, кабинет, гостиная с действующим камином, столовая, кухня, бильярдная.

2 этаж: 3 спальни с с/у и гардеробными,

Фото

игровая (можно сделать спальню).

3 этаж: спальня и комната свободного назначения.

О поселке:

Московская область, городской округ Красногорск, Ильинское шоссе, 12 км от МКАД.

Поселок расположен в Красногорском районе Московской области в 12 км от МКАД по Ильинскому шоссе. На территории поселка размещены госдачи и частные элитные домовладения. Все коммуникации - центральные. Поселок находится под круглосуточной охраной. Въезд осуществляется через двойное КПП.

Вблизи находится музей-усадьба «Архангельское», бывшее родовое поместье Шереметьевых. В настоящее время это культурно-исторический памятник, известный своей коллекцией картин, фарфора, собранием скульптур и величественной архитектурой. К услугам жильцов поселка развитая инфраструктура Ильинского и Новорижского шоссе.

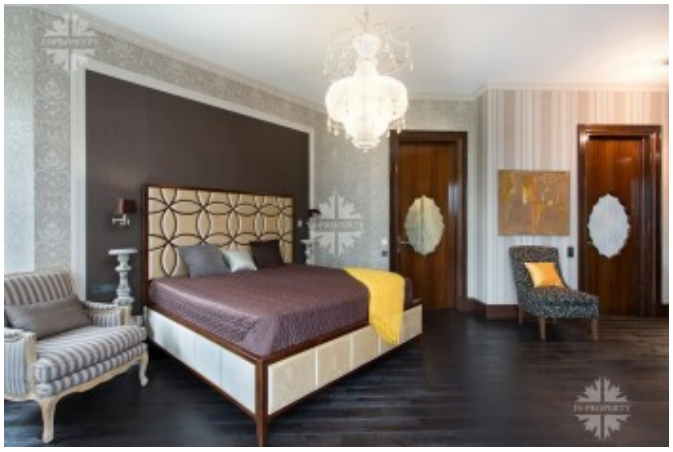

УСАДЬБЫ АРХАНГЕЛЬСКОЕ

УСАДЬБЫ АРХАНГЕЛЬСКОЕ

УСАДЬБЫ АРХАНГЕЛЬСКОЕ