# ДОМ ПОД ОТДЕЛКУ

## Информация об объекте

| | |
|---|---|
| № лота | 25465 |
| Тип сделки | Продажа |
| Направление | Рублево-Успенское |
| Стоимость | 147 000 000 руб. |
| Удаленность от МКАД | 11 км |
| Населённый пункт | Одинцовский городской округ |
| Коттеджный посёлок | УСАДЬБА ПОДУШКИНСКОГО ЛЕСОПАРКА |
| Общая площадь дома | 573 м$^2$ |
| Площадь участка | 17.3 сот. |
| Таунхаус | Нет |

## Описание

Продается коттедж под финишную отделку в поселке «Усадьба Подушкинского лесопарка».

Площадь дома 573 кв.м. Есть готовые дизайн-проекты внутренней отделки и интерьеров.

Высокое качество строительства, натуральные материалы премиум класса. Разведены и установлены все инженерные системы.

Участок 17.3 сот. На участке есть крытая зона барбекю с помещением для русской бани, навес на 2 машины.

Вариант планировочного решения:

Цоколь: оружейная комната, винная комната, комната отдыха, спа-зона, 2 санузла, котельная, прачечная, кладовая;

1 этаж: холл, гараж на 2 а/м, санузел, спальня (кабинет), кухня-столовая,

## Фото

## ДОМ ПОД ОТДЕЛКУ

гостиная с камином;

2 этаж: 3 спальни с санузлами и гардеробными.

# ДОМ ПОД ОТДЕЛКУ

# ДОМ ПОД ОТДЕЛКУ

# ДОМ ПОД ОТДЕЛКУ

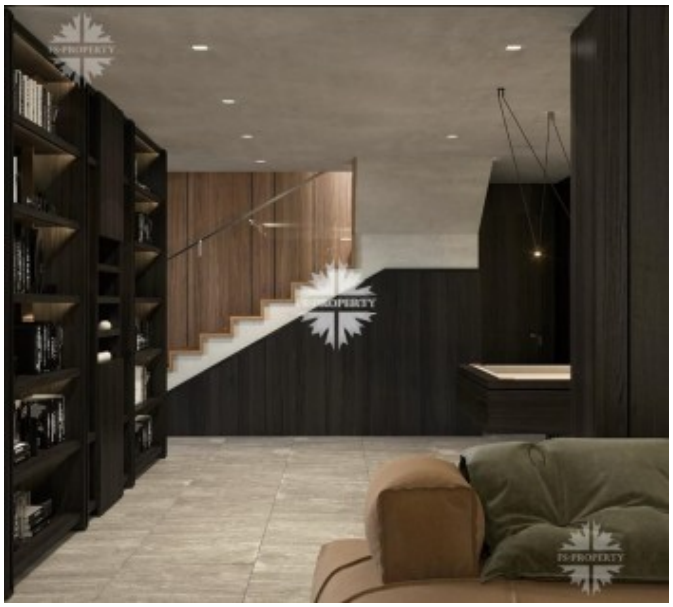

# ДОМ ПОД ОТДЕЛКУ
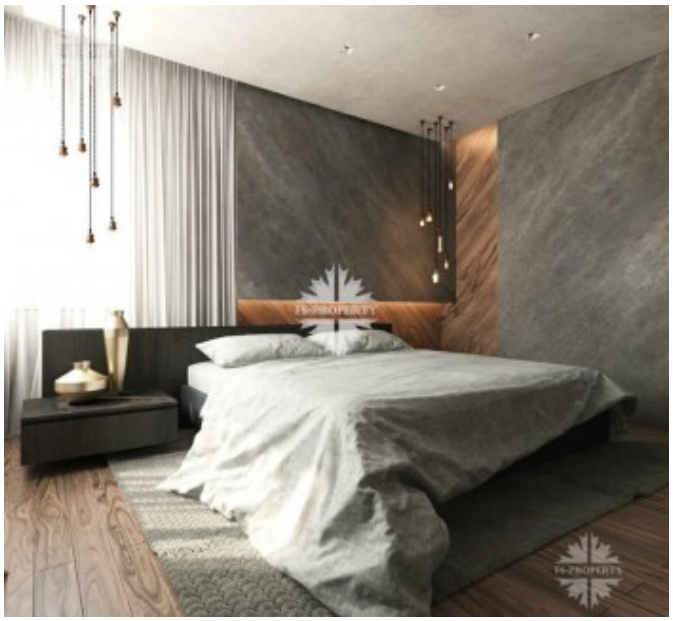
# ДОМ ПОД ОТДЕЛКУ