ДОМ С 4 СПАЛЬНЯМИ

Информация об объекте

№ лота	15865
Тип сделки	Продажа
Направление	Рублево-Успенское
Стоимость	82 641 510 руб.
Удаленность от МКАД	11 км
Населённый пункт	Одинцовский городской округ
Коттеджный посёлок	УСОВО-8
Общая площадь дома	350 м²
Площадь участка	8 сот.
Таунхаус	Нет

Описание

Дом в Усово-8, охраняемом камерном коттеджном посёлке. Здесь есть свой фитнес-центр с бассейном, сауной, хамамом и тренажерным залом, детская площадка. В поселке Усово-8 современные инженерные коммуникации: газоснабжение - магистральное, выделенная мощность электричества 25 Квт, водоснабжение - централизованное, канализация - центральная.

В ближайшем окружении находятся школы, детский сад, Примаковская гимназия, школа Президент, медицинские учреждения, магазины и рестораны, крупные торговые центры «Барвиха Luxury village» и Жуковка-Плаза», теннисный корт.

Ближайший населенный пункт — Усово.

2-х этажный кирпичный коттедж 350 кв.м. предлагается к продаже без отделки. В доме спланированы 4 просторные спальни, кабинет, гостиная.

Фото

ДОМ С 4 СПАЛЬНЯМИ

Планировочное решение:

Цокольный этаж: топочная, санузел, кладовая, гардеробная, постирочная, спальня;

1 этаж: холл, гардеробная, гостиная, кухня, санузел;

2 этаж: 3 спальни со своими ванными комнатами и гардеробными, кабинет.

Земельный участок 8 соток правильной формы с хвойными и лиственными деревьями.

ДОМ С 4 СПАЛЬНЯМИ

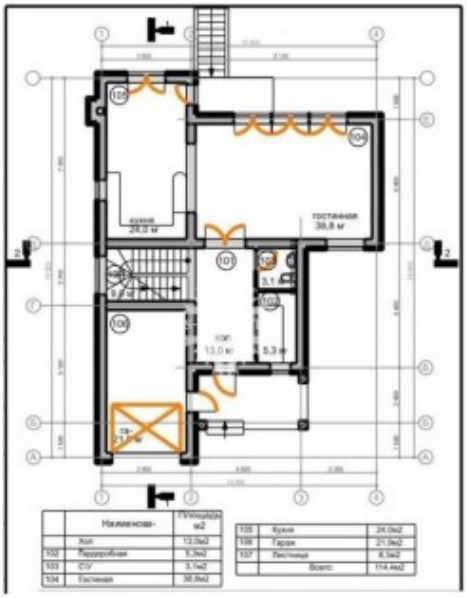

ДОМ С 4 СПАЛЬНЯМИ

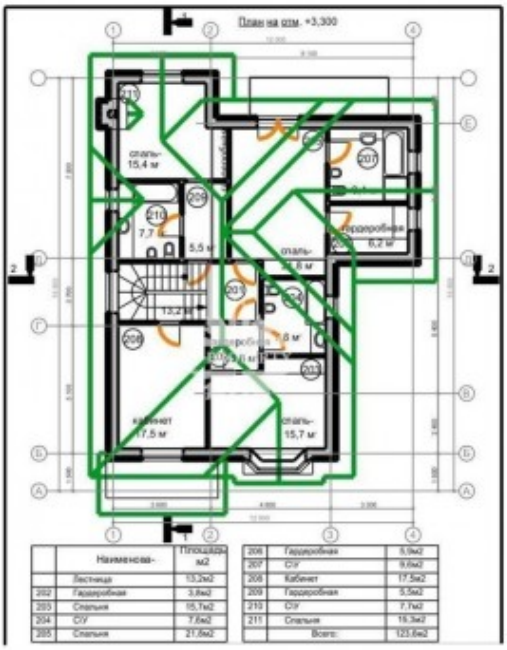

	Наименова-	Площадь м2
	Лестница	13,2м2
202	Гардеробная	3,8м2
203	Спальня	15,7м2
204	СУ	7,6м2
205	Спальня	21,6м2

206	Гардеробная	5,9м2
207	СУ	9,6м2
208	Кабинет	17,5м2
209	Гардеробная	5,5м2
210	СУ	7,7м2
211	Спальня	15,3м2
	Всего:	123,6м2