ДОМ С БАССЕЙНОМ В КП ЛЕСНОЙ РУЧЕЙ

Информация об объекте

№ лота	25188
Тип сделки	Продажа
Направление	Можайское
Стоимость	450 000 000 руб.
Удаленность от МКАД	12 км
Коттеджный посёлок	ЛЕСНОЙ РУЧЕЙ-2
Общая площадь дома	763 $м^2$
Площадь участка	55 сот.
Таунхаус	Нет

Описание

Предлагается к продаже красивый дом 763 м2 с отделкой под ключ. Расположен на лесном участке 0,55 Га, в окружении вековых хвойных деревьев в охраняемом поселке "Лесной Ручей-2" на Можайском шоссе.

Поэтажная планировка:

Цоколь - холл, холодная комната+холодильник для меховых изделий, домашний кинозал, тренажерный зал с бильярдом, постирочная, комната для персонала с с/у и гардеробной, котельная, техническое помещение бассейна.

Первый этаж - холл с гардеробом и гостевым с/у, кухня, столовая, гостиная с камином, кабинет, SPA-зона (сауна, душевая, с/у, бассейн 8 м), гостевая спальня, гараж на 2 машины.
Второй этаж - детская спальня, игровая, с/у, гардероб, спальня с гардеробом и с/у, гостевая комната с с/у, холл и три балкона.

Фото

ДОМ С БАССЕЙНОМ В КП ЛЕСНОЙ РУЧЕЙ

Мансардный этаж - комната отдыха, санузел.

По периметру участок обнесен забором, оснащенным домофоном и системой охраны. Растут более 170 лесных деревьев, 30-метровые сосны, ели, дубы и березы. Открытая стоянка на 2 м/м.
К дому ведет частная дорога на 4 дома, оформлена в собственность.

ДОМ С БАССЕЙНОМ В КП ЛЕСНОЙ РУЧЕЙ

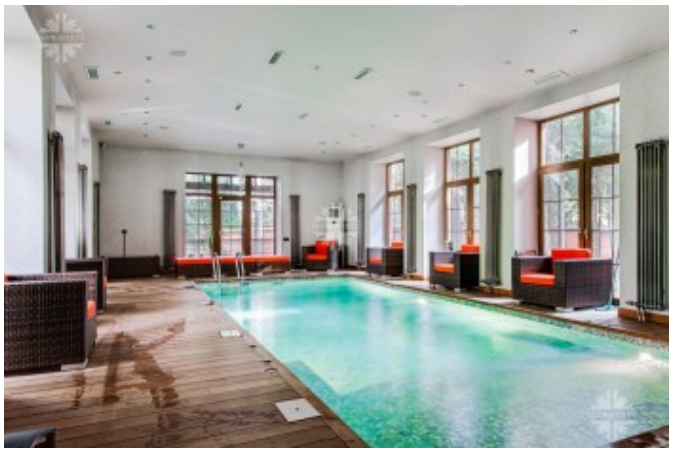

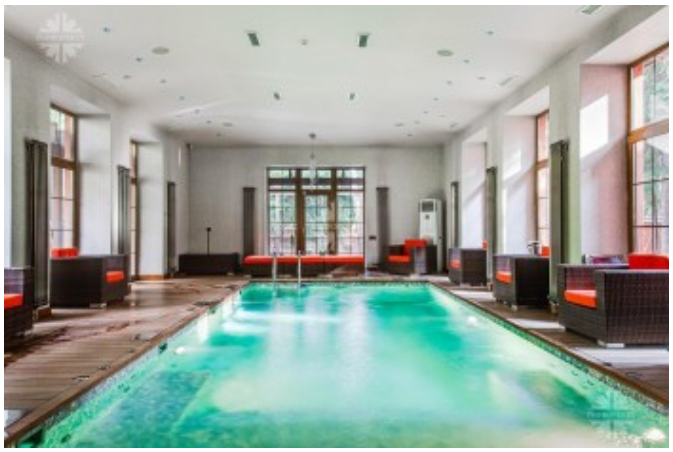

ДОМ С БАССЕЙНОМ В КП ЛЕСНОЙ РУЧЕЙ

ДОМ С БАССЕЙНОМ В КП ЛЕСНОЙ РУЧЕЙ

ДОМ С БАССЕЙНОМ В КП ЛЕСНОЙ РУЧЕЙ
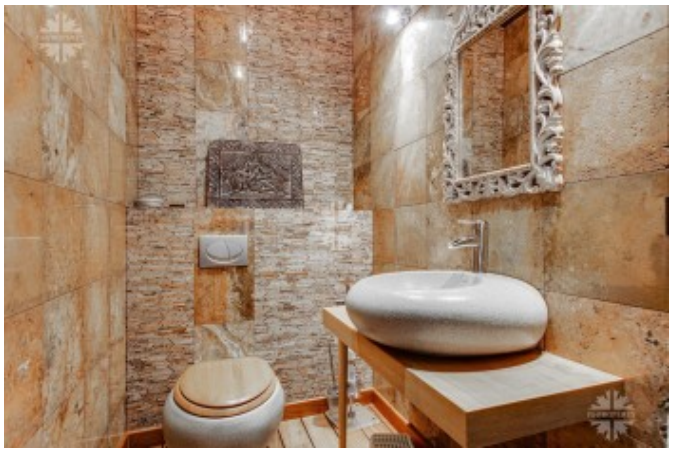
ДОМ С БАССЕЙНОМ В КП ЛЕСНОЙ РУЧЕЙ