ДОМ В ПОСЕЛКЕ РОМАНОВО

Информация об объекте

№ лота	23650
Тип сделки	Продажа
Направление	Новорижское
Стоимость	59 000 000 руб.
Удаленность от МКАД	15 км
Населённый пункт	НИКОЛО-УРЮПИНО СЕЛО
Коттеджный посёлок	РОМАНОВО
Общая площадь дома	350 м²
Площадь участка	17.5 сот.
Таунхаус	Нет

Описание

Прекрасное предложение на Новорижском шоссе, 15 км от МКАД, село Николо-Урюпино, поселок Романово.

Продается просторный, полностью меблированный 2-х уровневый кирпичный дом с 4-мя спальнями и гостевой дом. Площадь участка -17,5 соток. Все постройки объединены общим архитектурным стилем.

Основной дом 350 кв.м.

1 этаж: кухня-столовая, гостиная с камином, спальня с ванной комнатой, прихожая, гардеробная, котельная, прачечная, теплый гараж на 2 машины.

2 этаж: три спальни, два санузла, просторный кабинет, игровая, гардеробная, сауна, большой балкон.

Гостевой дом 175 кв.м.

1 этаж: большой бассейн с водопадом и противотоком, хамам, просторная комната

Фото

ДОМ В ПОСЕЛКЕ РОМАНОВО

отдыха, оборудованная кухней и обеденной зоной, санузел, душевая, бойлерная.

2 этаж: две гостевые квартиры с отдельными спальнями и двумя санузлами, кухня.

На участке 17,5 соток находится детская игровая зона, две веранды, крытая парковка на четыре машины с автоматическими воротами, зона барбекю. Участок правильной формы, на территории ландшафтный дизайн, вымощенные дорожки, большие деревья сосны, ивы, туи, яблони, ели.

Все коммуникации центральные (газ, выделенная мощность 15 квт, центральная канализация).

Развитая инфраструктура, рядом Павловская гимназия, Международная английская школа, пруд с хорошей рыбалкой, лес для прогулок, рядом есть детский развивающий центр, кафе и рестораны, фитнес центр.

В поселке круглосуточная охрана. Очень приватно и безопасно. Хорошая транспортная доступность.

ДОМ В ПОСЕЛКЕ РОМАНОВО

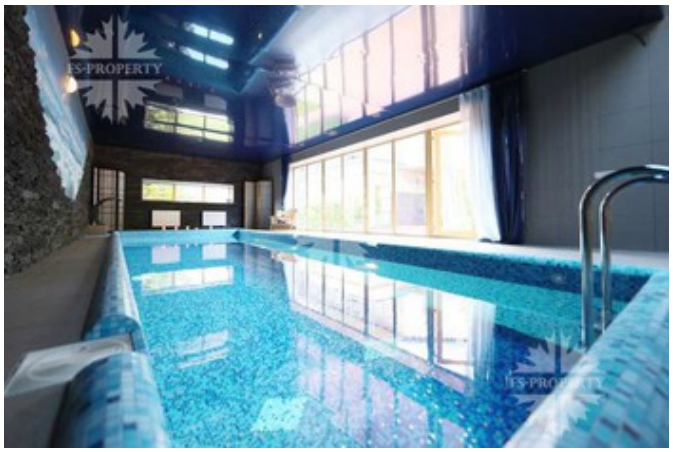

ДОМ В ПОСЕЛКЕ РОМАНОВО

ДОМ В ПОСЕЛКЕ РОМАНОВО

ДОМ В ПОСЕЛКЕ РОМАНОВО

ДОМ В ПОСЕЛКЕ РОМАНОВО

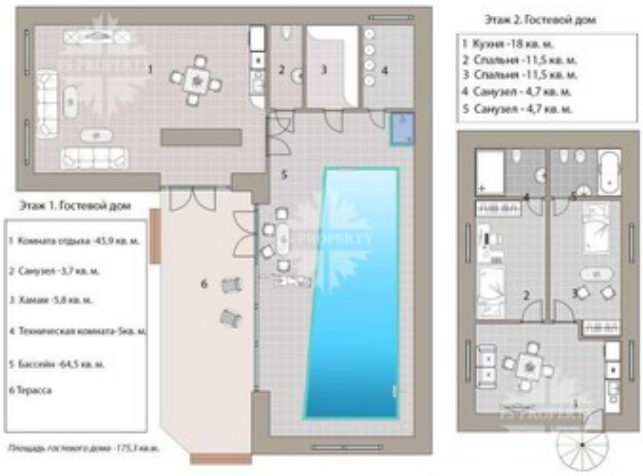

ДОМ В ПОСЕЛКЕ РОМАНОВО