Ефремова улица, 19к1-4

Информация об объекте

№ лота	15732
Тип сделки	Продажа
Район	Хамовники
Метро	Спортивная
Стоимость	1 201 161 525 руб.
Стоимость за кв.м	2 266 343 руб. за м²
Адрес	Ефремова улица, 19к1-4
Жилой комплекс	KNIGHTSBRIDGE. PRIVATE PARK
Общая площадь	530 м²
Количество комнат	8
Этаж	1
Этажность	9
Отделка	Да
Паркинг	Да
Летние помещения	Нет
Пентхаус	Нет
Год постройки	2016
Лифт	Нет
Тип дома	Монолит
Ремонт	Дизайнерский ремонт

Описание

На продажу предлагается двухуровневый таунхаус, расположенный в жилом комплексе класса De luxe - KNIGHTSBRIDGE PRIVATE PARK.

Планировкой предусмотрено: 6 спален, рабочий кабинет, гостиная с двойным светом и потолком 7 метров, прекрасно оборудованная кухня, просторная столовая, подсобные

Фото

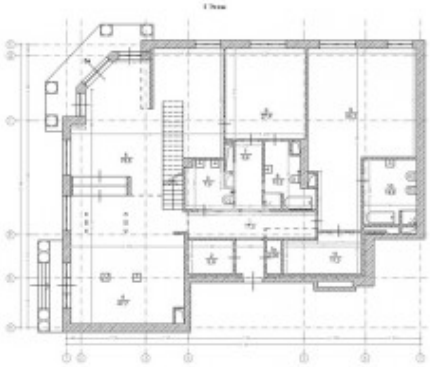

Ефремова улица, 19к1-4

помещения, гардеробные.

Наличие большого количества окон, идеальная планировка, лаконичность интерьеров, удачное сочетание натуральных материалов и фактур, использование цветов (белого, черного, экрю, беж) подчеркивают аристократизм и гармонию внутреннего пространства.

KNIGHTSBRIDGE PRIVATE PARK это жилой квартал класса de luxe, расположенный на трех гектарах земли в престижном и самом живописном районе исторического центра Москвы Хамовниках. 4 клубных дома с частным английским парком. Умеренный консерватизм английской неоклассической архитектуры и традиционные материалы соединены в проекте с элементами современного минимализма и высокими технологиями строительства Premium-класса. Инфраструктура предусматривает все необходимое для комфортного проживания взрослых и детей: многоуровневую систему охраны, службу консьержа, ресторан, Room service, клубную зону для досуга и деловых встреч, открытые игровые площадки, закрытые учебно-игровые помещения для детей разных возрастных групп, детское дошкольное учреждение (исключительно для жильцов комплекса).

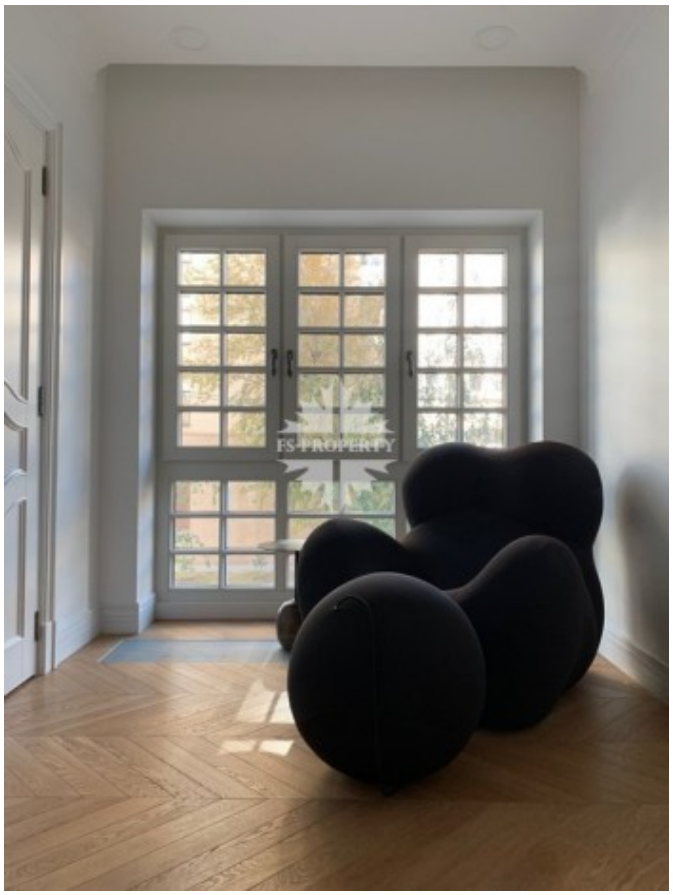

Ефремова улица, 19к1-4

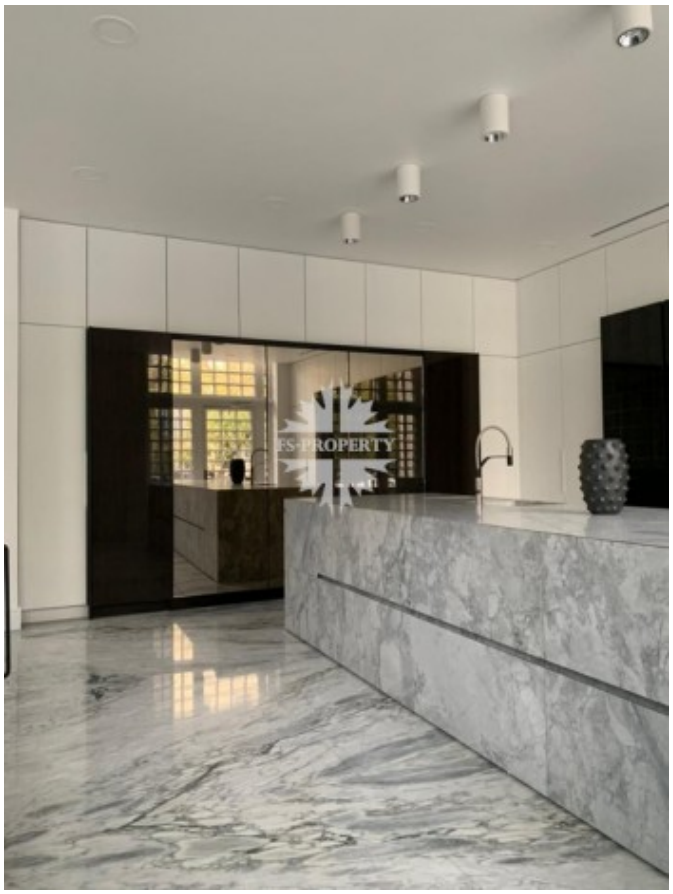

Ефремова улица, 19к1-4

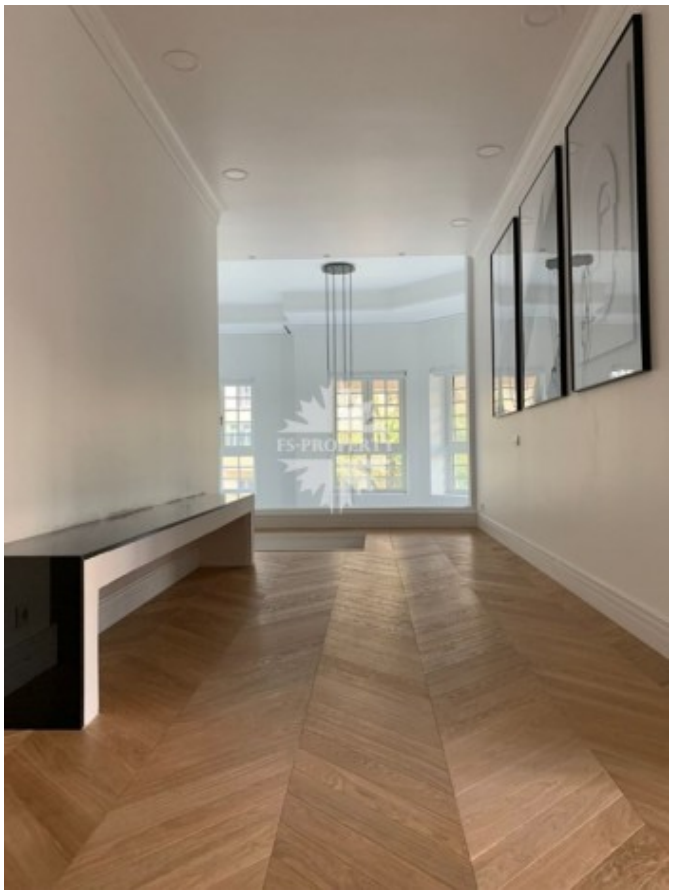

Ефремова улица, 19к1-4

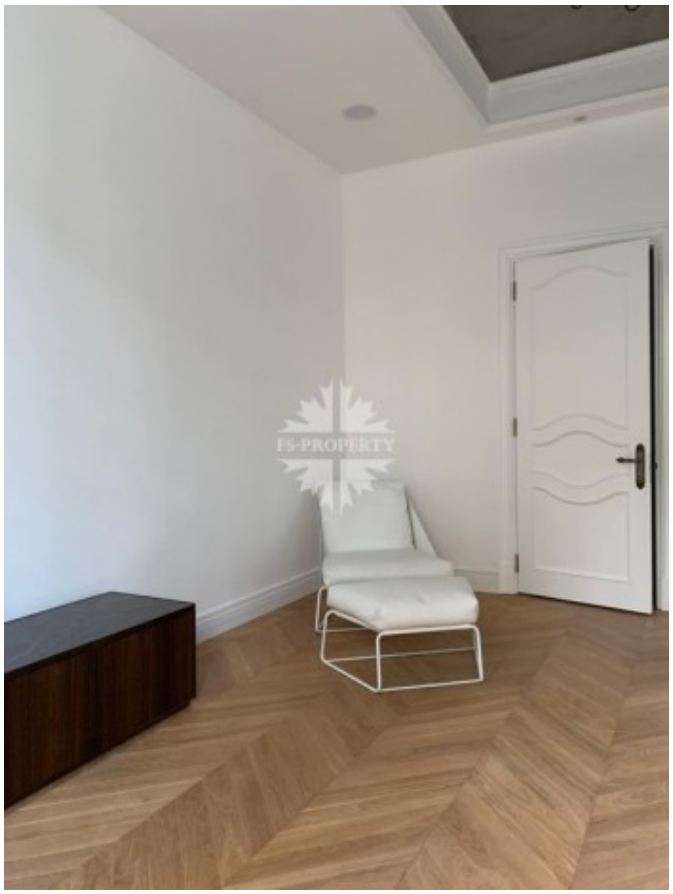
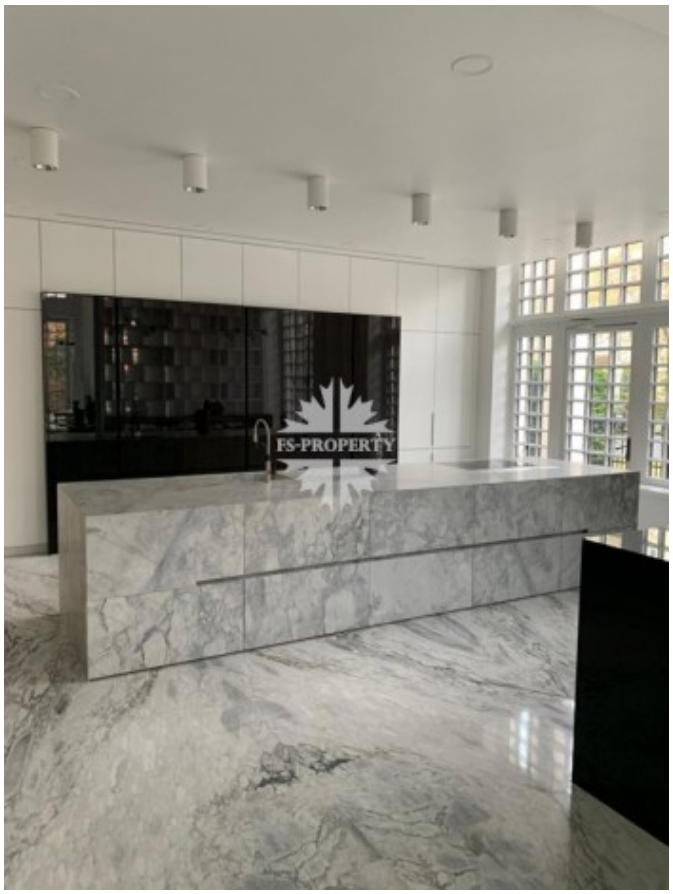
Ефремова улица, 19к1-4