Казарменный переулок, 3с6

Информация об объекте

№ лота	15969
Тип сделки	Аренда
Район	Басманный
Метро	Чистые пруды
Стоимость	250 000 руб. в месяц
Стоимость за кв.м	2 083 руб. за м^2
Адрес	Казарменный переулок, 3с6
Общая площадь	120 м^2
Жилая площадь	65 м^2
Площадь кухни	14 м^2
Количество комнат	3
Этаж	2
Этажность	5
Высота потолков	3.2 м
Отделка	Да
Паркинг	Да
Летние помещения	Да
Пентхаус	Нет
Лифт	Да
Тип балкона	2 балкона
Тип дома	Кирпичный
Ремонт	Дизайнерский ремонт

Описание

Ксения. Предлагается в аренду элегантная трёхкомнатная квартира 120 м2. Ремонт выполнен в классическом стиле. Планировка: просторная гостиная совмещена с полностью оборудованной кухней, 2 спальни, 2 санузла (ванна, душ), гардеробные. Все делали для себя. Балкон с видом на тихий двор.

Парковка на территории дома за

Фото

Казарменный переулок, 3с6

шлагбаумом или можно снимать подземный паркинг. Комфортна для 1-2 человек или семейной пары с 1 ребенком.

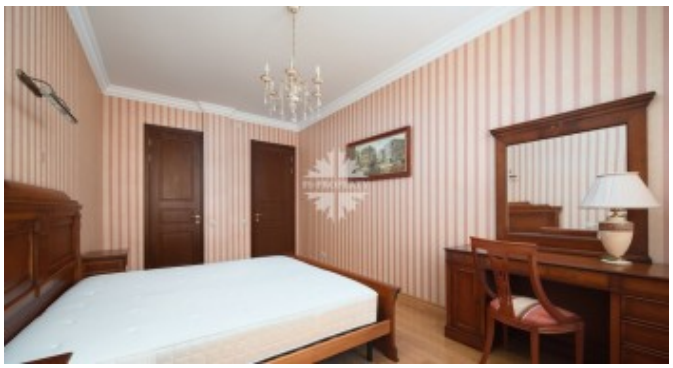

Казарменный переулок, 3с6

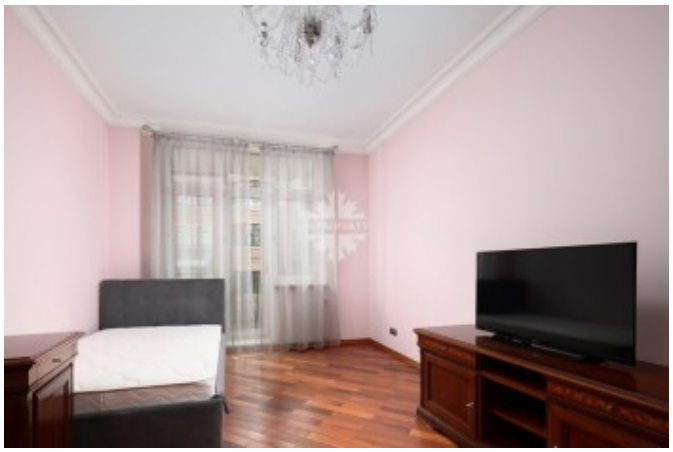

Казарменный переулок, 3с6

Казарменный переулок, 3с6

Казарменный переулок, 3с6