КОТТДЕЖ С БАССЕЙНОМ В НИКОЛИНО

Информация об объекте

№ лота	25229
Тип сделки	Продажа
Направление	Рублево-Успенское
Стоимость	380 000 000 руб.
Удаленность от МКАД	23 км
Коттеджный посёлок	НИКОЛИНО
Общая площадь дома	930 м^2
Площадь участка	22 сот.
Таунхаус	Нет

Описание

Дом с бассейном и SPA-зоной в поселке премиум-класса Николино, 23 км от МКАД по Рублево-Успенскому шоссе.

- Площадь дома 930 м2
- 4 спальни
- Площадь участка 22 сотки
- Гараж на 3 машино-места, квартира для персонала

Планировочное решение:

Цоколь: домашний кинотеатр, спортзал, хамам, купель, снежная комната, хранилище для шуб, гардеробная, сауна музыкальная комната, котельная, постирочная, с/у.

Первый этаж: 2 гардеробные, гостевой с/у, каминный зал, кухня с выходом на участок, зимний сад, 2 кабинета, SPA-зона с бассейном.

Второй этаж: мастер - спальня со своим гардеробом и с/у, 3 спальни, каждая из которых включает в себя гардеробную и ванную комнаты.

Фото

КОТТДЕЖ С БАССЕЙНОМ В НИКОЛИНО

КП Николино, Рублево-Успенское шоссе, 23 км от МКАД.

Охраняемый закрытый поселок с благоустроенной территорией 170 га ориентирован на постоянное проживание за городом, потому **предлагает своим жителям** широкий спектр услуг и собственную инфраструктуру: английский языковой клуб для детей и взрослых, детские площадки, фитнес и СПА - клуб Riviera, теннисный корт и рестораны. Кроме того, жителям доступна роскошная инфраструктура Рублевки. В ближайшем окружении расположены школы и детские сады, медицинские клиники, торгово-развлекательные центры, супермаркеты, рестораны.

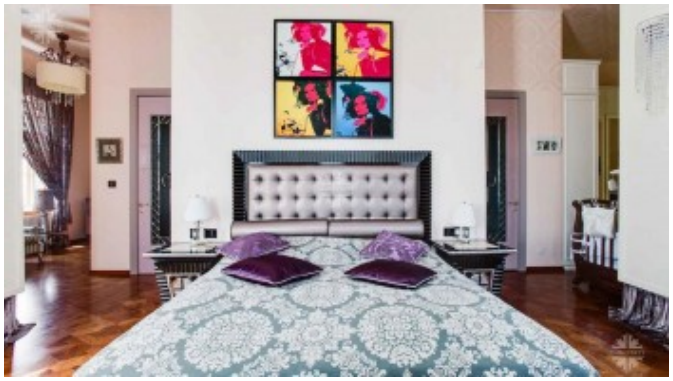

КОТТДЕЖ С БАССЕЙНОМ В НИКОЛИНО

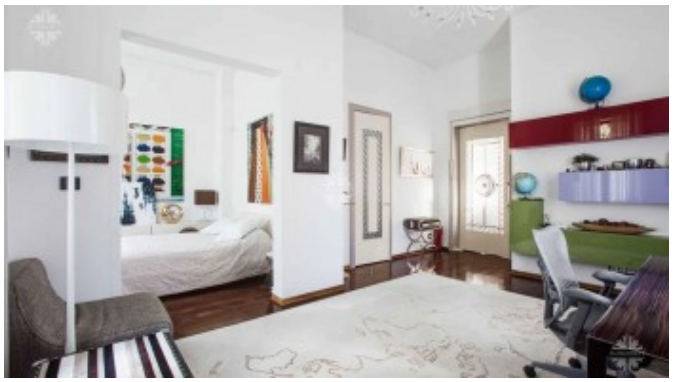

КОТТДЕЖ С БАССЕЙНОМ В НИКОЛИНО

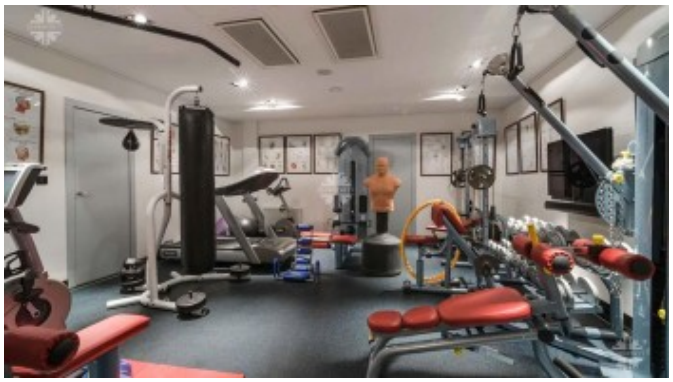

КОТТДЕЖ С БАССЕЙНОМ В НИКОЛИНО