Никольская улица, 10/2с2Б

Информация об объекте

№ лота	15140
Тип сделки	Продажа
Район	Тверской
Метро	Лубянка
Стоимость	150 000 000 руб.
Стоимость за кв.м	1 456 311 руб. за м^2
Адрес	Никольская улица, 10/2с2Б
Жилой комплекс	ST. NICKOLAS
Общая площадь	103 м^2
Площадь кухни	15 м^2
Количество комнат	2
Этаж	2
Этажность	5
Высота потолков	4 м
Отделка	Да
Паркинг	Да
Летние помещения	Нет
Пентхаус	Нет
Год постройки	2015
Лифт	Да
Тип санузла	Раздельный
Тип дома	Монолит
Ремонт	Дизайнерский ремонт

Описание

De-luxe апартаменты в клубном доме St.Nickolas, 5 минут от Кремля.
Высокие потолки 4 м.
Планировка: светлая просторная кухня-столовая-гостиная, мастер-спальня с ванной и гардеробной, гостевой санузел, гардеробная. Кухня укомплектована мебелью и техникой ведущих производителей: Miele, Liebherr,

Фото

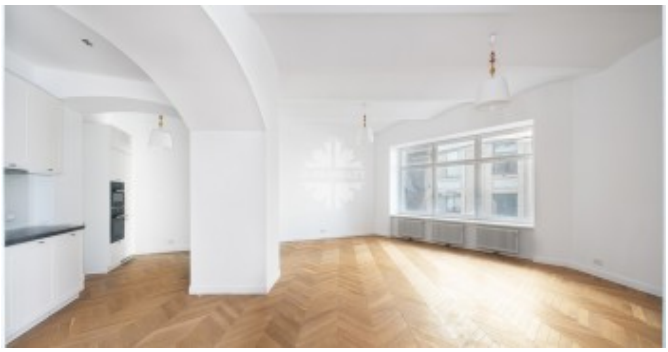

Никольская улица, 10/2с2Б

сантехника Villeroy&Boch.
Вид из окон во внутренний двор.
Подземный паркинг
Консьерж-служба, круглосуточная охрана, видеонаблюдение.
В отделке входной группы использованы натуральные материалы: мрамор, ценные породы дерева, гипсовая лепнина, метлахская плитка.
St. Nickolas знаковый проект реновации памятника культурного наследия, расположенный на одной из старейших улиц Москвы, в нескольких шагах от Московского Кремля.
Дом был построен в 1900 году по проекту архитектора Александра Мейснера.
Театры и музеи, уникальные памятники архитектуры, модные магазины - самый респектабельный и роскошный район Москвы.
Продолжая традиции реновации роскошных исторических домов Лондона, Парижа и Нью-Йорка, St. Nickolas стал первым проектом реставрации класса de luxe в Москве. Отреставрированный дом XIX века, построенный для графа Шереметьева, сочетает в себе статус объекта культурного наследия со стилем и комфортом современной жизни.
ID: 6122.

Никольская улица, 10/2с2Б

Никольская улица, 10/2с2Б