НОВЫЙ ДОМ В ПАПУШЕВО

Информация об объекте

№ лота	15856
Тип сделки	Продажа
Направление	Рублево-Успенское
Стоимость	91 400 000 руб.
Удаленность от МКАД	23 км
Населённый пункт	Одинцовский городской округ, Папушево д.
Коттеджный посёлок	ПАПУШЕВО ПАРК
Общая площадь дома	385 м²
Площадь участка	10.4 сот.
Таунхаус	Нет

Описание

На продажу под отделку предлагается просторный и уютный 2-х этажный дом с террасой, общей площадью 385 кв. м., расположенный в КП “Папушево Парк”.

Функциональной планировкой предусмотрено:

1 этаж: просторная гостиная с обеденной зоной и кухней, уединенный кабинет, который можно использовать под гостевую комнату или хоум офис, 2 санузла, кладовая и постирочная, примыкающая терраса. Потолки – 4, 15м

2 этаж: 3 спальни с собственными ванными комнатами и гардеробными. Потолки – 3, 43м

Площадь участка – 10,41 сотки. На участке расположен гараж на 2 машиноместа. Все коммуникации центральные.

Папушево Парк – новый поселок в стиле хай-тек на Рублевке. Премиальный

Фото

НОВЫЙ ДОМ В ПАПУШЕВО

посёлок, в котором сочетаются красота природы и преимущества города. Более 30 инфраструктурных объектов посёлка и Рублево-Успенского направления находятся в распоряжении жителей: ресторан REMY kitchen, ландшафтный парк, фитнес-центры, SPA, теннисные корты, спортивная школа “Ангелы Плющенко”, конная школа, клинический госпиталь “Лапино”, продуктовые магазины, также рядом расположены образовательные учреждения – школы и детские сады.

НОВЫЙ ДОМ В ПАПУШЕВО

НОВЫЙ ДОМ В ПАПУШЕВО

НОВЫЙ ДОМ В ПАПУШЕВО

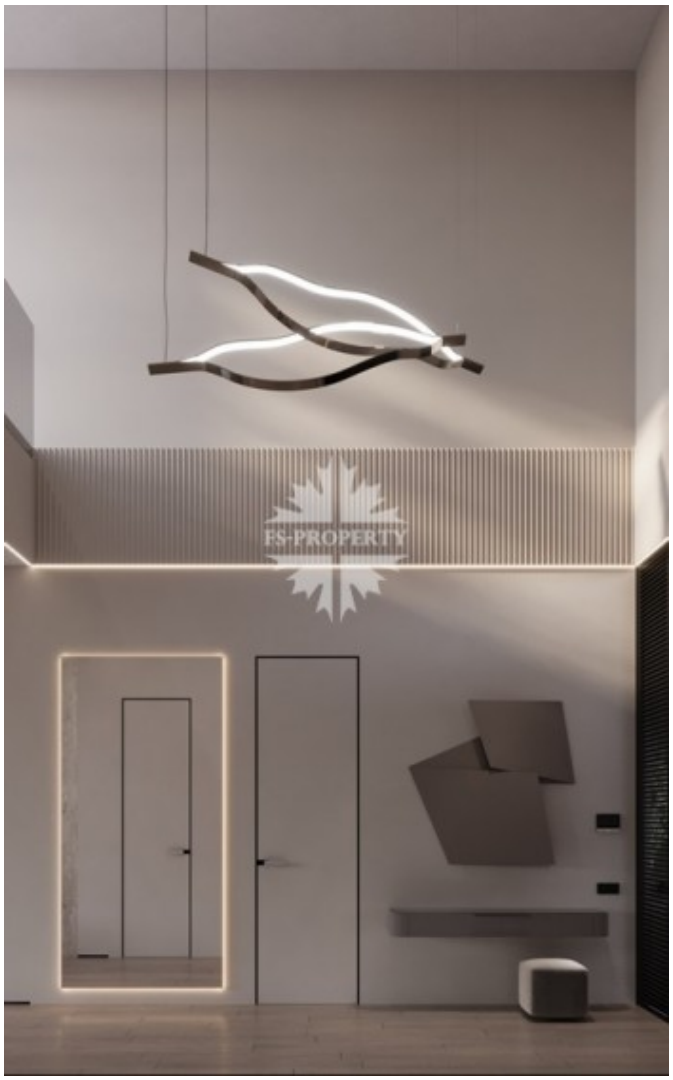

НОВЫЙ ДОМ В ПАПУШЕВО

НОВЫЙ ДОМ В ПАПУШЕВО

НОВЫЙ ДОМ В ПАПУШЕВО

НОВЫЙ ДОМ В ПАПУШЕВО

НОВЫЙ ДОМ В ПАПУШЕВО

НОВЫЙ ДОМ В ПАПУШЕВО

НОВЫЙ ДОМ В ПАПУШЕВО

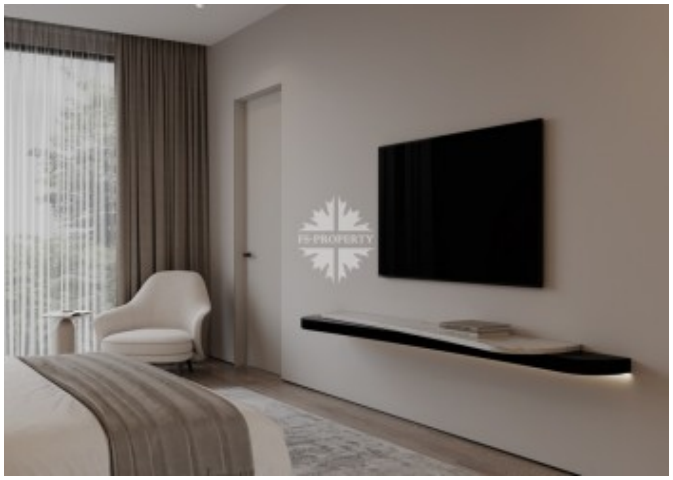

НОВЫЙ ДОМ В ПАПУШЕВО

НОВЫЙ ДОМ В ПАПУШЕВО

НОВЫЙ ДОМ В ПАПУШЕВО

НОВЫЙ ДОМ В ПАПУШЕВО

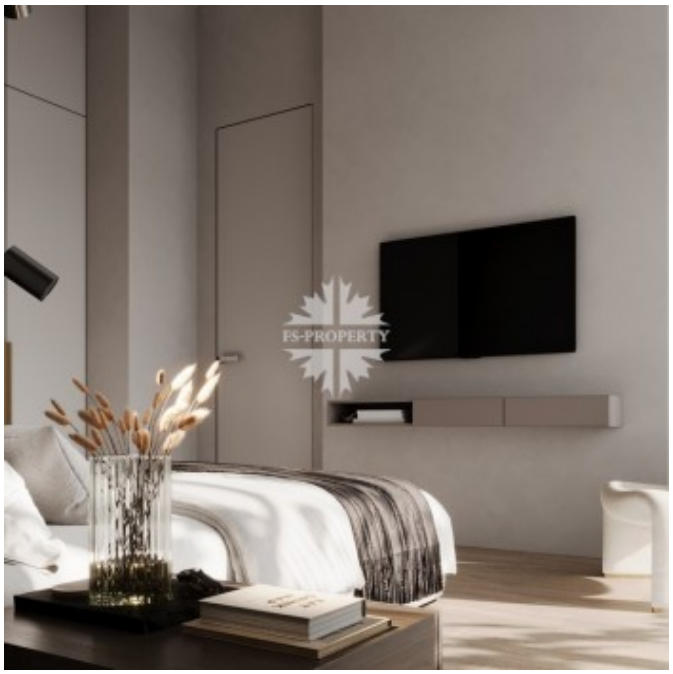

НОВЫЙ ДОМ В ПАПУШЕВО

НОВЫЙ ДОМ В ПАПУШЕВО

НОВЫЙ ДОМ В ПАПУШЕВО

НОВЫЙ ДОМ В ПАПУШЕВО

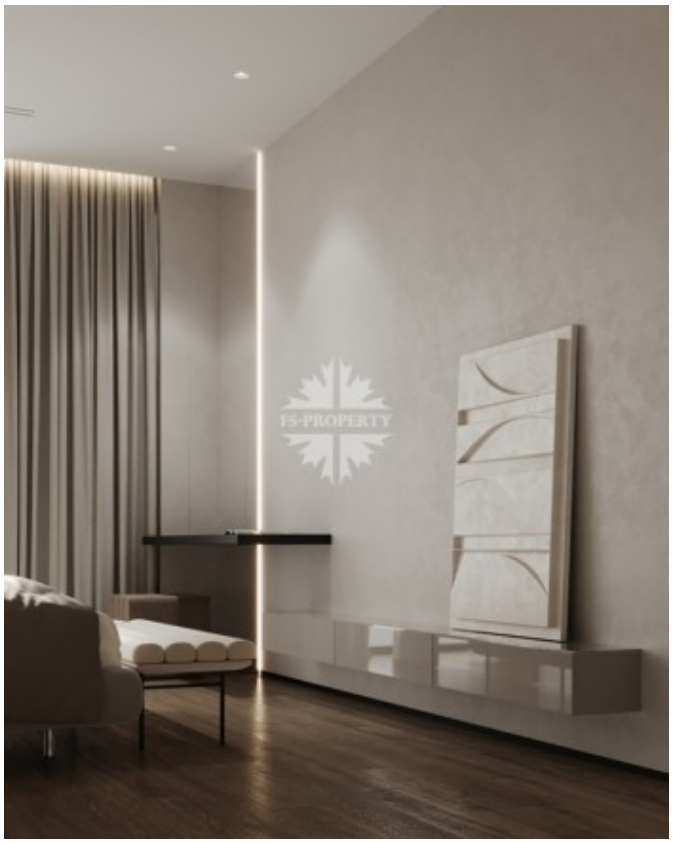

НОВЫЙ ДОМ В ПАПУШЕВО

НОВЫЙ ДОМ В ПАПУШЕВО

НОВЫЙ ДОМ В ПАПУШЕВО

НОВЫЙ ДОМ В ПАПУШЕВО

НОВЫЙ ДОМ В ПАПУШЕВО

НОВЫЙ ДОМ В ПАПУШЕВО
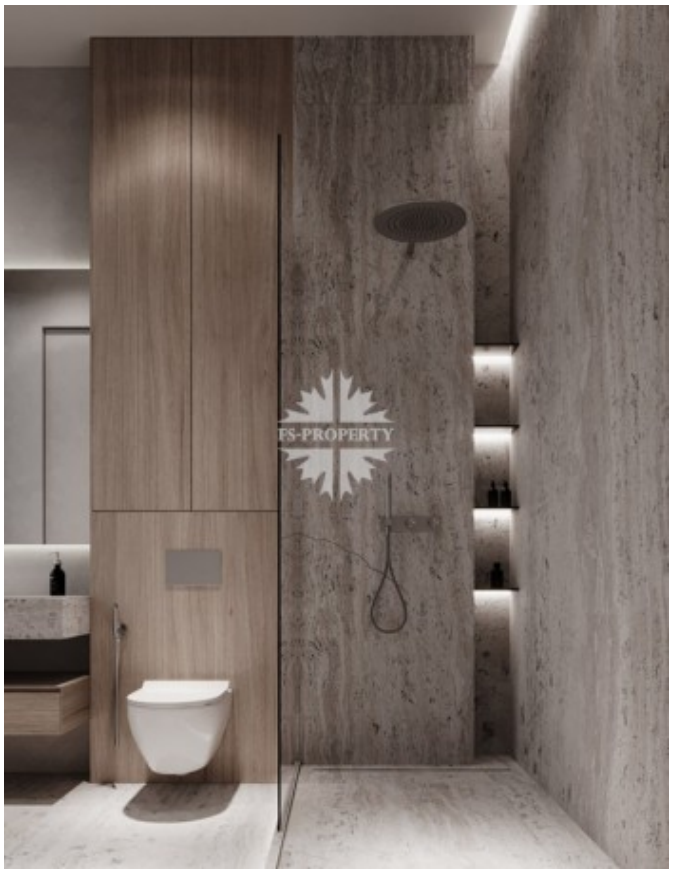
НОВЫЙ ДОМ В ПАПУШЕВО