Петровка улица, 28

Информация об объекте

№ лота	14944
Тип сделки	Продажа
Район	Тверской
Метро	Тверская
Стоимость	100 000 000 руб.
Стоимость за кв.м	830 565 руб. за м²
Адрес	Петровка улица, 28
Общая площадь	120.4 м²
Количество комнат	3
Этаж	3
Этажность	4
Отделка	Да
Паркинг	Нет
Летние помещения	Нет
Пентхаус	Нет
Лифт	Нет
Тип санузла	Совмещенный
Тип дома	Кирпичный
Ремонт	Дизайнерский ремонт

Описание

Предлагается просторная трехкомнатная квартира в историческом центре Москвы. Функциональной планировкой предусмотрено: кухня, объединенная в единое пространство с залом, спальня со своей ванной комнатой и гардеробной, кабинет (или вторая спальня), основная ванная комната.
Выполнена отделка в современном стиле с использованием качественных материалов. Квартира полностью оборудована всей необходимой техникой и мебелью для комфортного проживания. "Петровка, 28" клубный 4-этажный

Фото

Петровка улица, 28

реконструированный особняк на 12 квартир на Бульварном кольце. Бывший доходный дом Высоко-Петровского монастыря построен в стиле московского модерна. Фасад из красного кирпича украшен светло-бежевой лепниной. В охраняемом дворе организован наземный паркинг, консьерж.

Петровка улица, 28

Петровка улица, 28

Петровка улица, 28

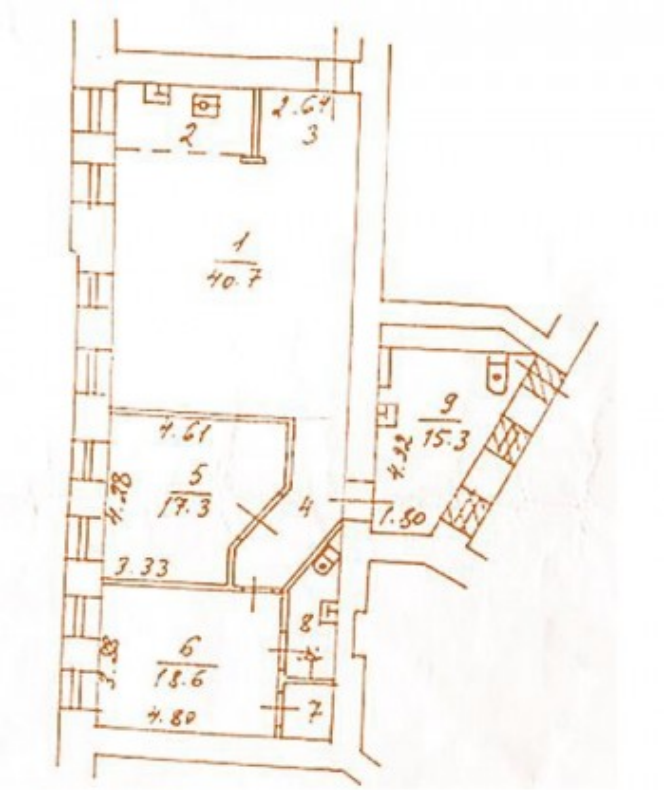

Петровка улица, 28