ПРОДАЖА КОТТЕДЖА В КП БЕЛАЯ ГОРА

Информация об объекте

№ лота	25370
Тип сделки	Продажа
Направление	Новорижское
Стоимость	95 000 000 руб.
Удаленность от МКАД	25 км
Населённый пункт	Аносино
Коттеджный посёлок	БЕЛАЯ ГОРА
Общая площадь дома	700 м²
Площадь участка	20 сот.
Таунхаус	Нет

Описание

Предлагается просторный дом с панорамными окнами и видом на лес, на участке 20 соток с ландшафтным дизайном и прудом.
Планировка :
Цокольный этаж: домашний кинотеатр, бильярдная, винный погреб, постирочная, кладовая, котельная и сауна.
Первый этаж: кухня, просторная гостиная с выходом на террасу, две спальни, ванная комната.
Второй этаж - три спальни со своими гардеробными, ванная комната, кабинет, терраса.

На участке расположен отдельный дом для персонала и гараж на 3 м/м., банный комплекс и зона барбекю.
Дом полностью оборудован всей необходимой техникой и мебелью для комфортного проживания.

Фото

ПРОДАЖА КОТТЕДЖА В КП БЕЛАЯ ГОРА

Территория поселка с двух сторон граничит с лесным массивом. На территории поселка находятся:мини-маркет, кафе, гостевая парковка.

ПРОДАЖА КОТТЕДЖА В КП БЕЛАЯ ГОРА

ПРОДАЖА КОТТЕДЖА В КП БЕЛАЯ ГОРА

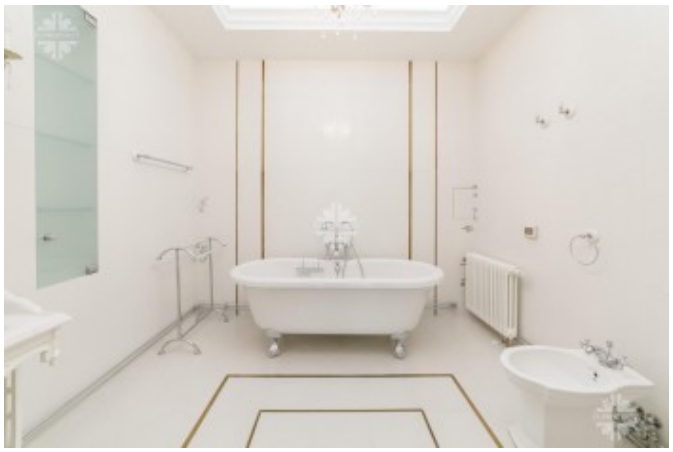

ПРОДАЖА КОТТЕДЖА В КП БЕЛАЯ ГОРА

ПРОДАЖА КОТТЕДЖА В КП БЕЛАЯ ГОРА

ПРОДАЖА КОТТЕДЖА В КП БЕЛАЯ ГОРА

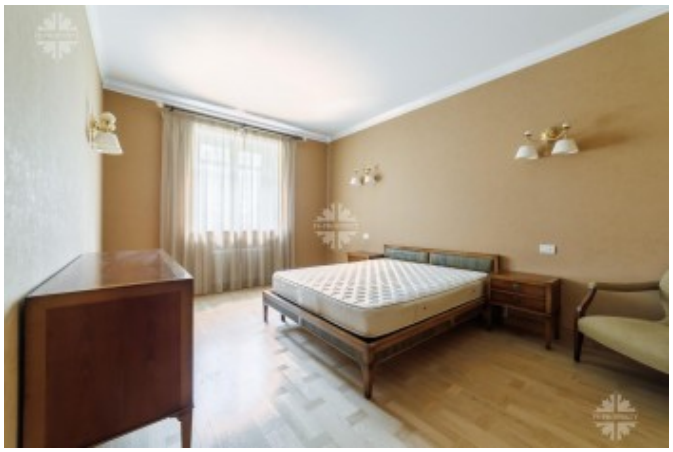

ПРОДАЖА КОТТЕДЖА В КП БЕЛАЯ ГОРА

ПРОДАЖА КОТТЕДЖА В КП БЕЛАЯ ГОРА

ПРОДАЖА КОТТЕДЖА В КП БЕЛАЯ ГОРА

ПРОДАЖА КОТТЕДЖА В КП БЕЛАЯ ГОРА

ПРОДАЖА КОТТЕДЖА В КП БЕЛАЯ ГОРА

ПРОДАЖА КОТТЕДЖА В КП БЕЛАЯ ГОРА