# ПРОДАЖА КОТТЕДЖА В КП ПРОЗОРОВО

## Информация об объекте

| | |
|---|---|
| № лота | 25130 |
| Тип сделки | Продажа |
| Направление | Новорижское |
| Стоимость | 100 000 000 руб. |
| Удаленность от МКАД | 11 км |
| Коттеджный посёлок | Прозорово |
| Общая площадь дома | 440 м$^2$ |
| Площадь участка | 12 сот. |
| Таунхаус | Нет |

## Описание

В продажу предлагается новый светлый дом в поселке Прозорово.

Дом в стиле Неоклассика площадью 440 м2 с отделкой «white box».

В предчистовую отделку входят: электроснабжение, водоснабжение, водоотведение, отопление, газификация. В строительстве использованы натуральные материалы. Двухэтажный дом облицован натуральным камнем. Большие панорамные окна, высокие потолки (3.8) и дверные проёмы (3).

Планировка дома:

1 этаж: входная группа, гардеробная, постирочная, санузел, жилая комната с гардеробной и санузлом.

2 этаж: 3 мастер спальни с санузлами и гардеробными.

Отдельный вход в котельную.

Центральные коммуникации.

Участок 12 соток.

## Фото

# ПРОДАЖА КОТТЕДЖА В КП ПРОЗОРОВО

В посёлке особое внимание уделяется безопасности: въезд через КПП, патрулирование, видеонаблюдение.

Часть посёлка примыкает к хвойному лесу. Хорошая транспортная доступность, до МКАДа можно добраться тремя шоссе: Новорижское, Ильинское, Рублёво-Успенское.

Предлагаются прекрасные комфортные условия проживания в экологически чистой местности. На территории есть большая детская и спортивная площадка, прогулочные зоны.

Богатая инфраструктура: детские сады, школы, продуктовые гипермаркеты, рестораны, салон красоты, химчистки, аутлеты.

# ПРОДАЖА КОТТЕДЖА В КП ПРОЗОРОВО

# ПРОДАЖА КОТТЕДЖА В КП ПРОЗОРОВО

# ПРОДАЖА КОТТЕДЖА В КП ПРОЗОРОВО

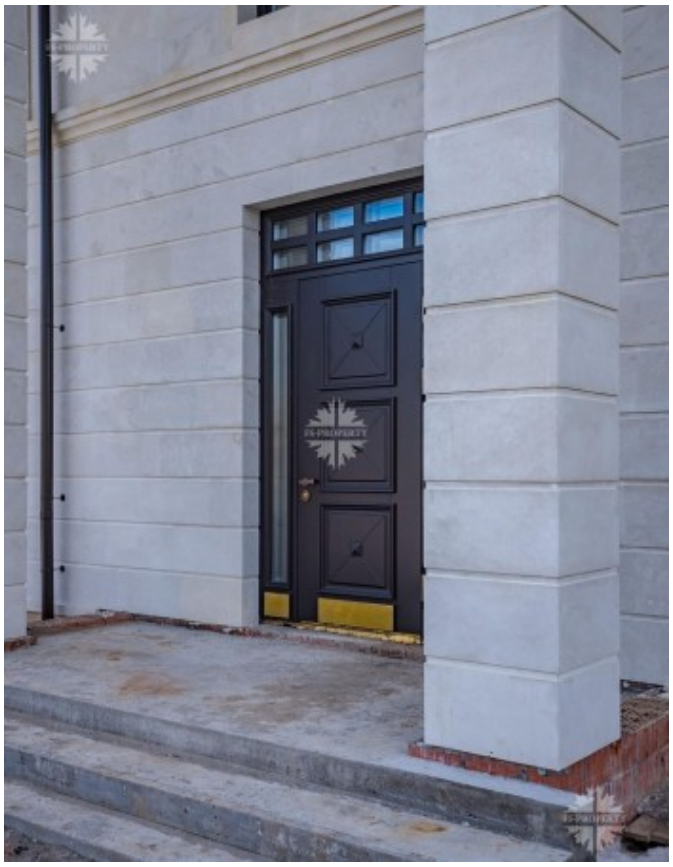

# ПРОДАЖА КОТТЕДЖА В КП ПРОЗОРОВО

# ПРОДАЖА КОТТЕДЖА В КП ПРОЗОРОВО