ПРОДАЖА КОТТЕДЖА В КП РУССКАЯ ДЕРЕВНЯ

Информация об объекте

№ лота	25214
Тип сделки	Продажа
Направление	Новорижское
Стоимость	119 000 000 руб.
Удаленность от МКАД	25 км
Коттеджный посёлок	РУССКАЯ ДЕРЕВНЯ
Общая площадь дома	476 м^2
Площадь участка	20 сот.
Таунхаус	Нет

Описание

В продажу предлагается дом 476 кв.м с отделкой «под ключ» в охраняемом коттеджном поселке Русская деревня на Новорижском шоссе в 25 км от МКАД.

В доме расположены 6 спален (одна из них уютная хозяйская с собственной гардеробной и ванной и выходом на уютную террасу, откуда открывается вид на уходящие за горизонт леса), просторная гостиная с эркером, кухня-столовая с выходом на террасу, кабинет, хобби комната, гараж на 2 м/м, постирочная и прекрасная терраса с видом на участок.

Планировка 1 этажа: прихожая, гардеробная, холл, с/у, просторная гостиная с эркером, кухня-столовая с выходом на террасу, кладовая, гостевая спальня или кабинет, хобби-комната, гараж на 2 м/м, котельная, хоз помещение.
Планировка 2 этажа: хозяйская спальня с гардеробной, ванной комнатой и с выходом на просторную террасу, две спальни, две зеркальные детские,

Фото

ПРОДАЖА КОТТЕДЖА В КП РУССКАЯ ДЕРЕВНЯ

просторная ванна, гардероб, постирочная и холл.

На участке 20 сот выполнен ландшафтный дизайн, высажены крупномеры, декоративные деревья и кустарники. Участок оснащен автополивом, проложены дорожки и сделано освещение, установлен детский городок.

Русская деревня - поселок бизнес класса для постоянного проживания расположен в районе с развитой инфраструктурой. В шаговой доступности продуктовый магазин, супермаркет Мираторг. В десяти минутах езды торговый центр, школа, детский сад.

ПРОДАЖА КОТТЕДЖА В КП РУССКАЯ ДЕРЕВНЯ

ПРОДАЖА КОТТЕДЖА В КП РУССКАЯ ДЕРЕВНЯ

ПРОДАЖА КОТТЕДЖА В КП РУССКАЯ ДЕРЕВНЯ
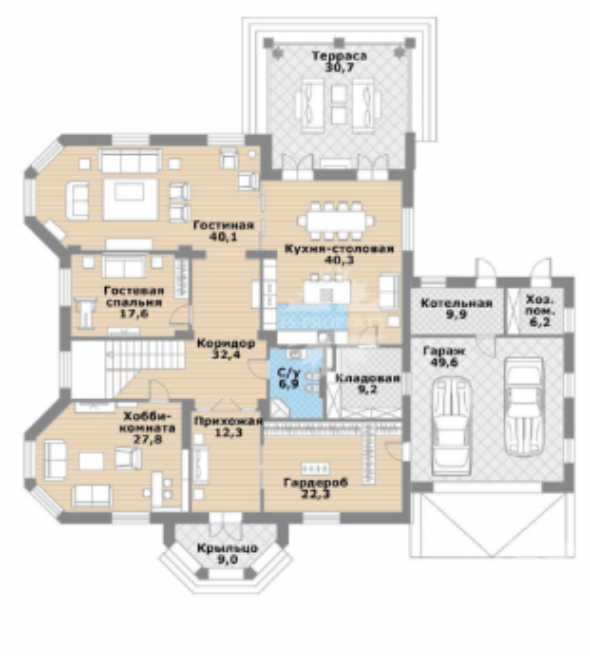
ПРОДАЖА КОТТЕДЖА В КП РУССКАЯ ДЕРЕВНЯ