ПРОДАЖА КОТТЕДЖА В НИКОЛИНО

Информация об объекте

№ лота	25387
Тип сделки	Продажа
Направление	Рублево-Успенское
Стоимость	596 855 350 руб.
Удаленность от МКАД	20 км
Населённый пункт	Таганьково деревня
Коттеджный посёлок	НИКОЛИНО
Общая площадь дома	850 м²
Площадь участка	30 сот.
Таунхаус	Нет

Описание

Продажа коттеджа в 20 км от МКАД по Рублево-Успенскому шоссе, в одном из лучших посёлков с живописным озером и прекрасной инфраструктурой: фитнес с бассейном, ресторан, много прогулочных зон, детские площадки, спортивные площадки. Удобный выезд на платную дорогу. Рядом магазины, рестораны, школы, детские сады.

Коттедж 850 кв.м. расположен на участке с лесными деревьями, дорожками, освещением. Есть небольшой пруд, беседка, отдельный дом для персонала с гаражом на 3 машины!

Цоколь: сауна, купель, постирочная, бойлерная, санузел, хозяйственная комната.

1 этаж: прихожая, гостиная с камином, кухня-столовая, зимний сад, кабинет, гостевой санузел, гостевая спальня с санузлом, тренажёрная комната.

2 этаж: холл, хозяйская спальня с

Фото

гардеробной и санузлом, две детские спальни со своими санузлами и гардеробными, детская игровая, домашний кинотеатр.

ПРОДАЖА КОТТЕДЖА В НИКОЛИНО

ПРОДАЖА КОТТЕДЖА В НИКОЛИНО

ПРОДАЖА КОТТЕДЖА В НИКОЛИНО

ПРОДАЖА КОТТЕДЖА В НИКОЛИНО

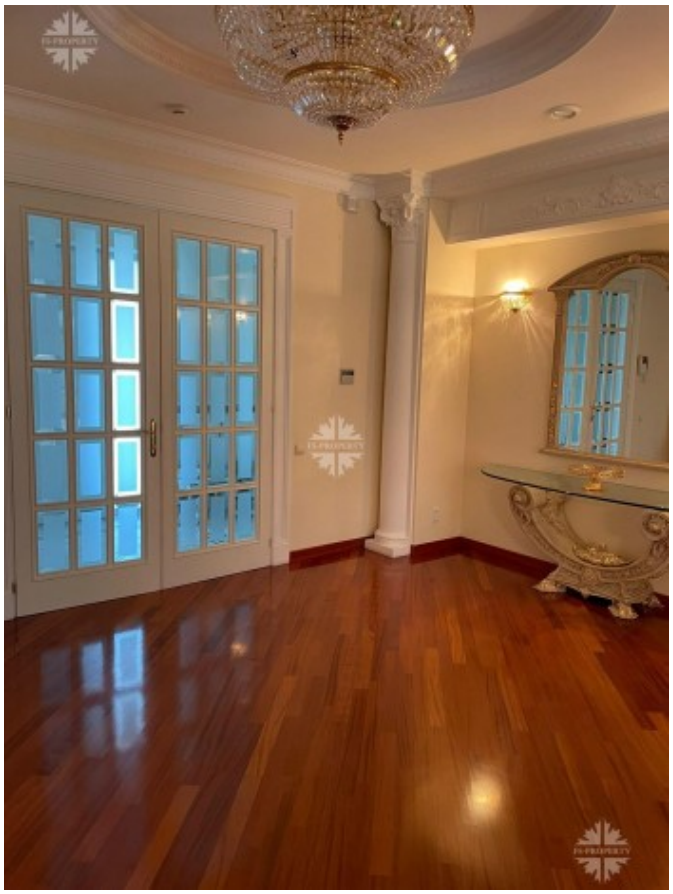

ПРОДАЖА КОТТЕДЖА В НИКОЛИНО

ПРОДАЖА КОТТЕДЖА В НИКОЛИНО

ПРОДАЖА КОТТЕДЖА В НИКОЛИНО

ПРОДАЖА КОТТЕДЖА В НИКОЛИНО

ПРОДАЖА КОТТЕДЖА В НИКОЛИНО

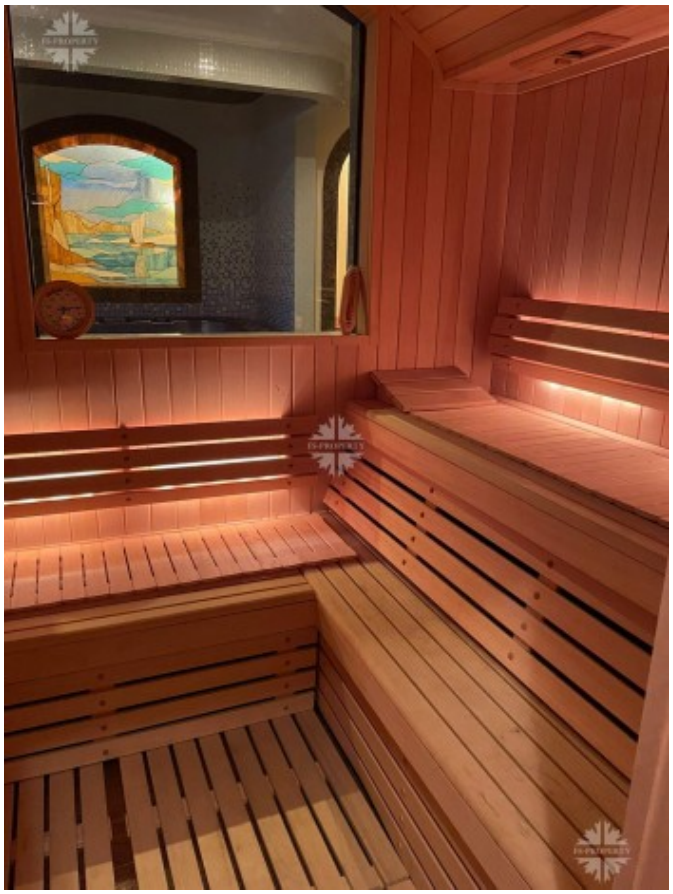

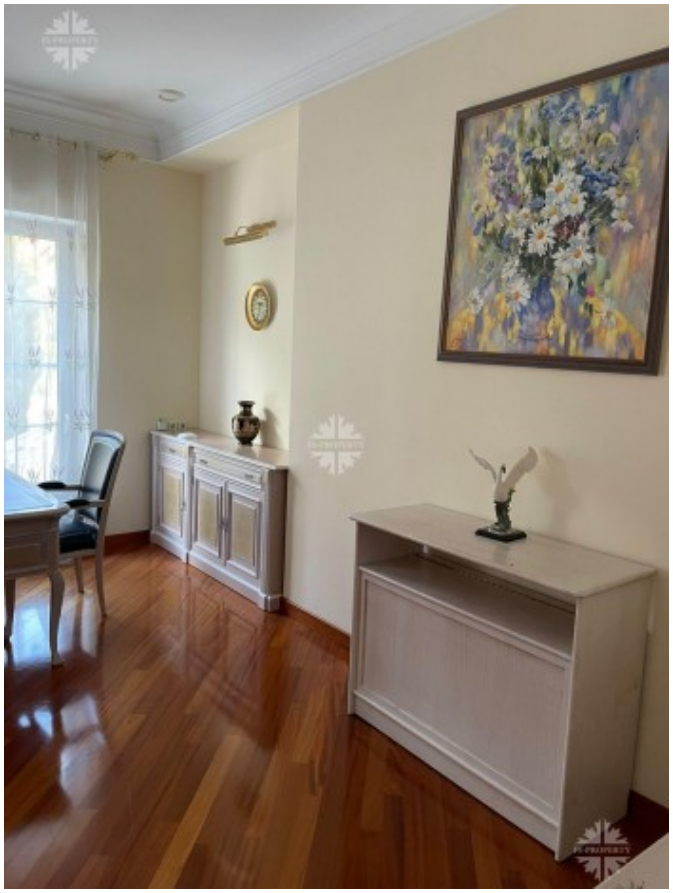

ПРОДАЖА КОТТЕДЖА В НИКОЛИНО

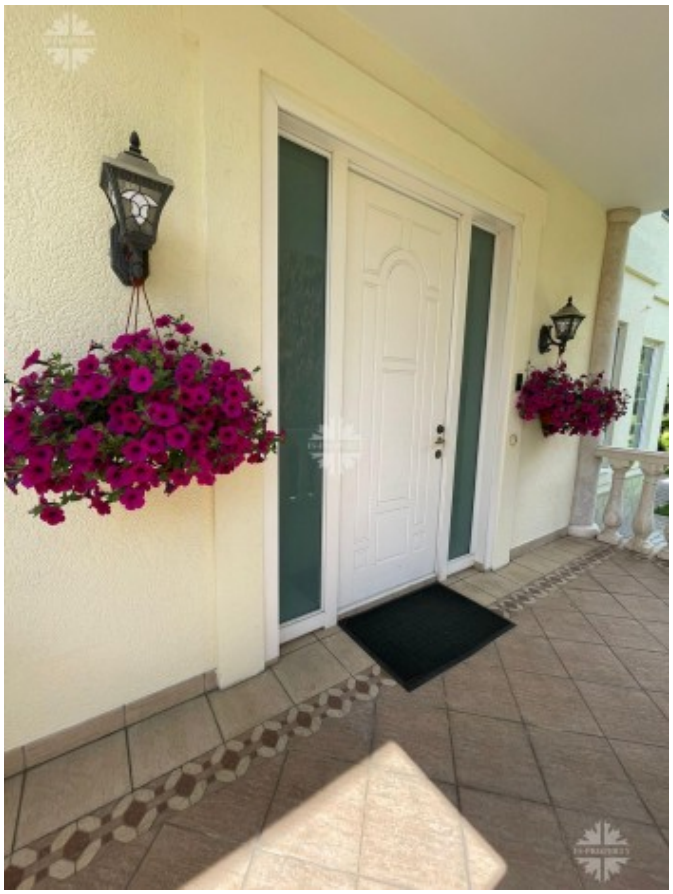

ПРОДАЖА КОТТЕДЖА В НИКОЛИНО

ПРОДАЖА КОТТЕДЖА В НИКОЛИНО

ПРОДАЖА КОТТЕДЖА В НИКОЛИНО

ПРОДАЖА КОТТЕДЖА В НИКОЛИНО