РОСКОШНЫЙ ДОМ ПОД КЛЮЧ

Информация об объекте

№ лота	21904
Тип сделки	Продажа
Направление	Рублево-Успенское
Стоимость	772 853 150 руб.
Удаленность от МКАД	5 км
Населённый пункт	Одинцовский городской округ, Рождественно д.
Коттеджный посёлок	БАРВИХА-21
Общая площадь дома	925.6 м^2
Площадь участка	37.4 сот.
Таунхаус	Нет

Описание

Новый дом в поселке «Барвиха XXI», с отделкой под ключ, полностью меблированный.

- **Площадь дома 925.6 м2**
- **Земельный участок 37.35 сотки**
- **Электричество 25 кВт**
- **Коммуникации центральные**

Планировочное решение:

Первый этаж: прихожая, гардеробная, кухня, столовая, гостиная, кабинет с гардеробной и санузлом, гостевой санузел, кладовая, сезонная гардеробная, комната для персонала с кухней, санузел для персонала, гараж на 2 м/м, постирочная, котельная.

Второй этаж: 5 спален, 5 санузлов, 5 гардеробных.

О поселке:

Московская область, Одинцовский район, Рублево-Успенское шоссе, 5 км от МКАД.

Фото

РОСКОШНЫЙ ДОМ ПОД КЛЮЧ

В новом коттеджном поселке «Барвиха XXI» с территорией в 25 га возведены 64 современных дома, выполненных в единой архитектурной концепции. Каждый дом обладает земельным участком от 27 до 45 соток. В рамках благоустройства поселка планируется организация парковой зоны с площадками для активного отдыха, прогулочных зон и бульваров. Въезд в поселок осуществляется через единый контрольно-пропускной пункт.

К услугам жителей поселка вся инфраструктура Рублевки - престижные учебные заведения (Ломоносовская школа, школы «Президент» и «Сосны»), детские сады и центры детского творчества и развития, супермаркеты лучших брендов, рестораны, салоны красоты, конная школа, профессиональное футбольное поле, фитнес-клубы, теннисные корты и т.д., расположенные в ближайшем окружении.

РОСКОШНЫЙ ДОМ ПОД КЛЮЧ

РОСКОШНЫЙ ДОМ ПОД КЛЮЧ

РОСКОШНЫЙ ДОМ ПОД КЛЮЧ

РОСКОШНЫЙ ДОМ ПОД КЛЮЧ

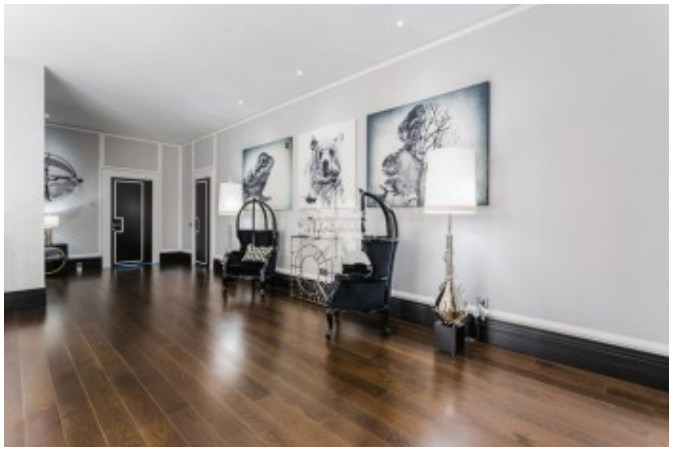

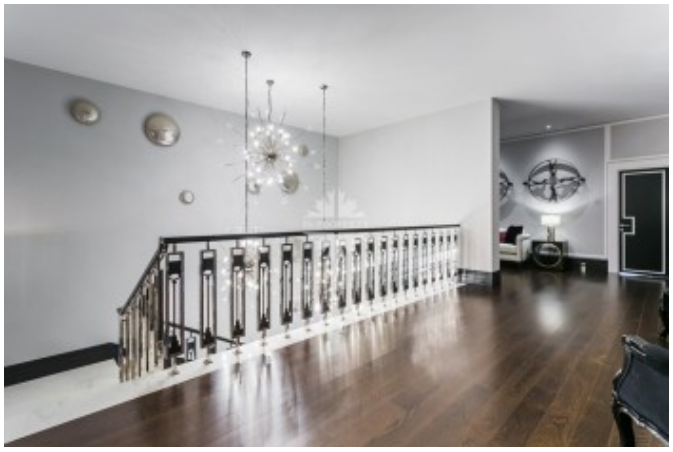

РОСКОШНЫЙ ДОМ ПОД КЛЮЧ

РОСКОШНЫЙ ДОМ ПОД КЛЮЧ

РОСКОШНЫЙ ДОМ ПОД КЛЮЧ

РОСКОШНЫЙ ДОМ ПОД КЛЮЧ