ШАЛЕ С БАССЕЙНОМ

Информация об объекте

№ лота	15854
Тип сделки	Аренда
Направление	Рублево-Успенское
Стоимость	750 000 руб. в месяц
Удаленность от МКАД	14 км
Населённый пункт	Одинцовский городской округ, Горки-2
Коттеджный посёлок	ЗНАМЕНСКОЕ
Общая площадь дома	500 м²
Площадь участка	13 сот.
Таунхаус	Нет

Описание

Просторный дом 500 м2 в стиле шале, построенный по технологии Фахверк.

В доме 4 спальни, SPA-зона с сообщающимися открытым и закрытым бассейнами и сауной, большие террасы. Высокие потолки, большие панорамные окна. Дом готов к въезду, имеется вся необходимая мебель и техника.

Ухоженный участок 13 соток с хвойными и лиственными деревьями.

Планировочное решение:

1 этаж: прихожая, гардеробная, гостевой санузел, кухня-столовая-гостиная, SPA-зона, санузел, душевая, зона отдыха; выход на террасу.

2 этаж: 4 спальни с санузлами, 2 большие террасы, постирочная.

Цоколь: гараж на 3 м/м

Коммуникации: канализация-септик, водоснабжение-скважина, газ и

Фото

ШАЛЕ С БАССЕЙНОМ

электричество центральные.

Дом расположен в поселке Знаменское, Горки-2, в 14 км по Рублево-Успенскому шоссе. Удобно добираться до Москвы, как альтернатива - до дома можно доехать с Ильинского и Новорижского шоссе.

Район с хорошо развитой инфраструктурой. Рядом расположены государственные школы, а также Лингвистическая гимназия Виктория, Гимназия Жуковка, школа Мир Знаний, школа Президент, детские сады Улыбка и Юные Капитаны и др. Рестораны Ветерок, Дворянское Гнездо, Ragazzi и другие.

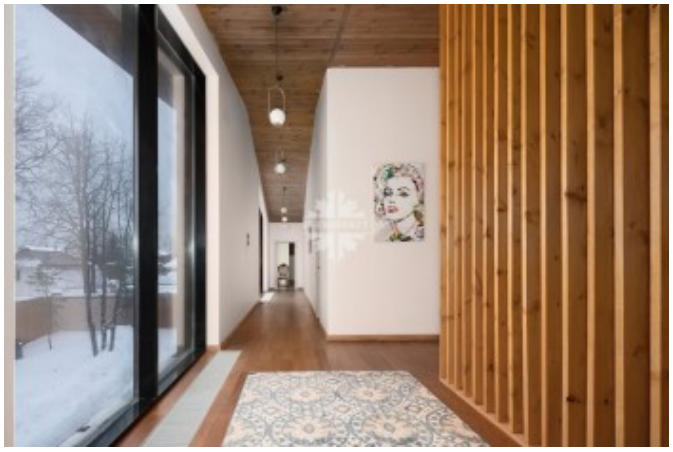

ШАЛЕ С БАССЕЙНОМ

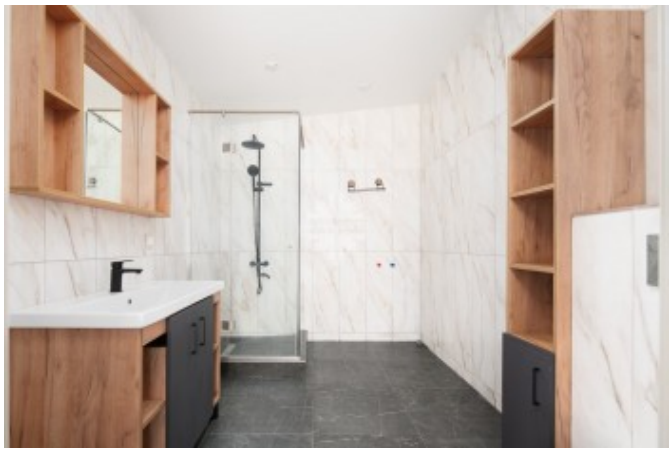

ШАЛЕ С БАССЕЙНОМ

ШАЛЕ С БАССЕЙНОМ

ШАЛЕ С БАССЕЙНОМ

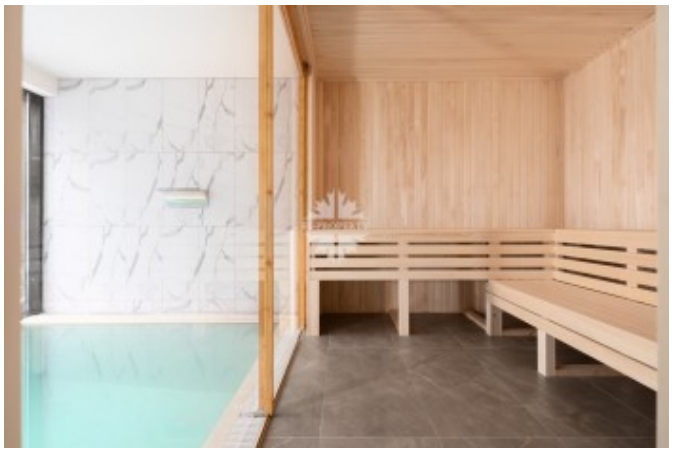

ШАЛЕ С БАССЕЙНОМ