АРЕНДА ДОМА ЖУКОВКА XXI

Информация об объекте

№ лота	23805
Тип сделки	Аренда
Направление	Рублево-Успенское
Стоимость	9 182 390 руб. в месяц
Удаленность от МКАД	9 км
Населённый пункт	Жуковка
Коттеджный посёлок	ЖУКОВКА-21
Общая площадь дома	1100 м²
Площадь участка	44 сот.
Таунхаус	Нет

Описание

Сдается в аренду двухэтажный дом, выполненный по авторскому эксклюзивному дизайн-проекту.
На участке выполнен ландшафтный дизайн.

1 ЭТАЖ: терраса, кухня, столовая, гостиная, 2 гардеробные, кабинет (гостевая спальня), 2 санузла.
2 ЭТАЖ: холл, 5 спален, камерный кабинет, 3 гардеробные, 5 санузлов.

Отделка интерьера дома выполнена с использованием только натуральных материалов.
Общие характеристики комплектующих интерьера: подоконники-мрамор Crema Nova. Деревянные полы-паркетная доска-натуральный американский орех (США).
Межкомнатные двери без наличников Bluinterni (Италия), модель B-Lin--натуральный орех, скрытые петли, магнитные замки.
Мраморные панно полов в гостиной-столовой и холле 2-го этажа выполнены

Фото

АРЕНДА ДОМА ЖУКОВКА XXI

из крупногабаритных слебов сортов Crema Marfil, Sanny Yellow, Eperador Light, Eperador Darc, Bidosar Green. Текстиль - итальянские портьерные ткани и тюли. Ранетки Gira (Германия).
Дом оснащен элементами управления "умный дом".

Строго охраняемый коттеджный посёлок. На территории поселка расположены: теннисные корт, детская площадка, парковые прогулочные зоны.

АРЕНДА ДОМА ЖУКОВКА XXI

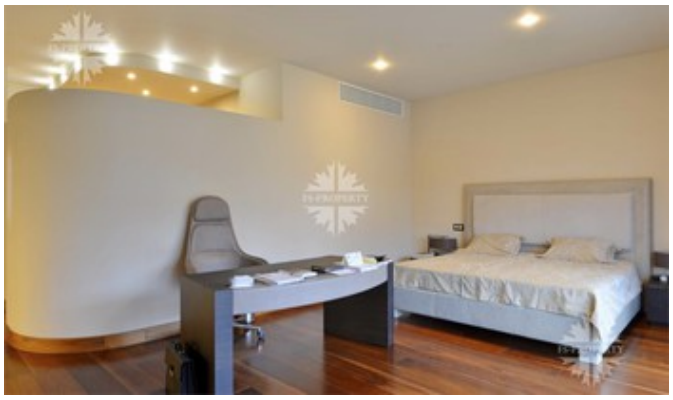

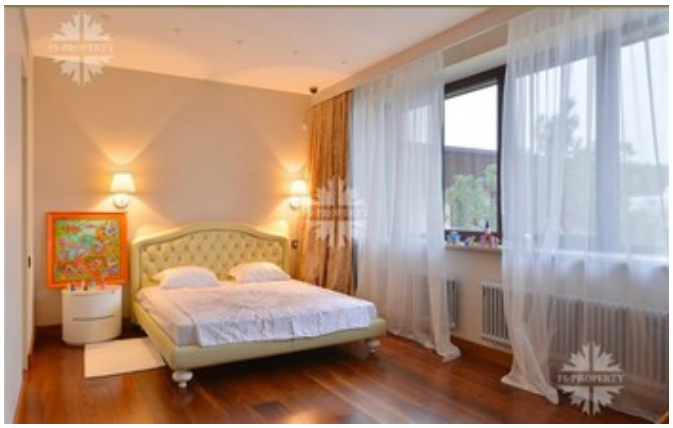

АРЕНДА ДОМА ЖУКОВКА XXI