Большая Ордынка улица, 13/9с1

Информация об объекте

№ лота	16393
Тип сделки	Аренда
Район	Замоскворечье
Метро	Новокузнецкая
Стоимость	400 000 руб. в месяц
Стоимость за кв.м	3 571 руб. за м²
Адрес	Большая Ордынка улица, 13/9с1
Общая площадь	112 м²
Площадь кухни	9 м²
Количество комнат	4
Этаж	4
Этажность	6
Высота потолков	3.8 м
Отделка	Да
Паркинг	Нет
Летние помещения	Нет
Пентхаус	Нет
Год постройки	1908
Лифт	Да
Тип дома	Кирпичный
Ремонт	Дизайнерский ремонт

Фото









Описание

Предлагается в аренду просторная 4-комнатная квартира в старомосковском районе - Замоскворечье.
Квартира располагается в реконструированном дореволюционном особняке, бывшем доходном доме купца Алексея Алексеевича Дурилина.

Планировка квартиры: 3 жилые комнаты, кухня, столовая, 2 санузла - с душевой кабиной и с ванной. Квартира полностью

Большая Ордынка улица, 13/9с1

меблирована и оснащена всей необходимой бытовой техникой для комфортного проживания семьи.

В квартире высокие потолки, большие окна. В интерьере использованы пастельные тона, витражи. Дизайнеры постарались сохранить изысканную атмосферу старой Москвы.

Квартира находится в самом сердце Москвы, что определяет инфраструктуру района: магазины, рестораны и кофейни, медицинские учреждения, детские сады и школы (в том числе языковые), фитнес-центры, отделения банков, культурные объекты, в том числе Третьяковская Галерея, памятники истории, красивые купеческие особняки, парки.
Удобная транспортная доступность до Садового кольца. В пешей доступности станция метро Новокузнецкая и Третьяковская.









Большая Ордынка улица, 13/9с1



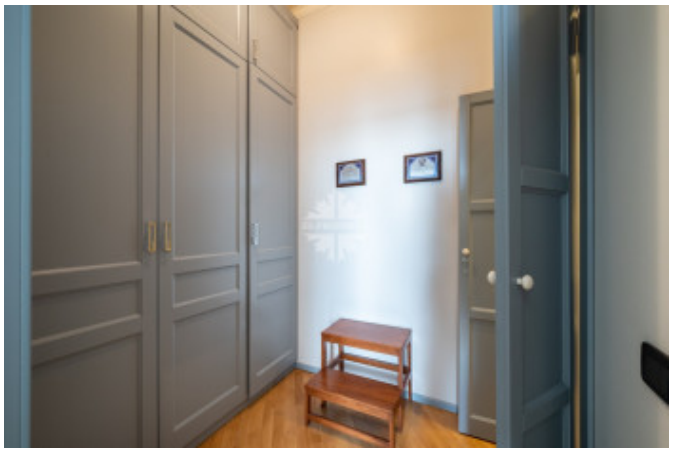





Большая Ордынка улица, 13/9с1









Большая Ордынка улица, 13/9с1









Большая Ордынка улица, 13/9с1

