Брюсов переулок, 19

Информация об объекте

№ лота	199
Тип сделки	Продажа
Район	Тверской
Метро	Пушкинская
Стоимость	466 459 000 руб.
Стоимость за кв.м	2 591 460 руб. за м^2
Адрес	Брюсов переулок, 19
Жилой комплекс	ДОМ В БРЮСОВОМ ПЕРЕУЛКЕ
Общая площадь	180 м^2
Количество комнат	4
Этаж	5
Этажность	8
Отделка	Да
Паркинг	Да
Летние помещения	Нет
Пентхаус	Нет
Количество машиномест	2
Лифт	Нет

Описание

Квартира с авторской отделкой уровня de luxe в стиле Арт-деко. Французская антикварная мебель.
3 спальни (2 детских, 1 взрослая), большая гостиная, кухня, 3 санузла, гардеробная.
В отделке использованы: натуральное дерево, цельные мраморные плиты и др. дорогостоящие материалы. Вид из спальни в сторону Храма Христа Спасителя.
Два машино-места в подземном паркинге входят в стоимость.
Особняк, входящий в тройку лучших элитных домов, первый в Москве жилой

Фото

Брюсов переулок, 19

дом с внутренним панорамным атриумом высотой в восемь этажей. Представительская входная группа, вестибюль VIP-уровня, выполненный с использованием мрамора, ценных пород дерева. Панорамные лифты, зимний сад, гостевая группа. На первом этаже здания располагается многофункциональный спортивно - оздоровительный центр с бассейном, тренажерным залом, сауной. Многоуровневая система безопасности. Подземный паркинг.

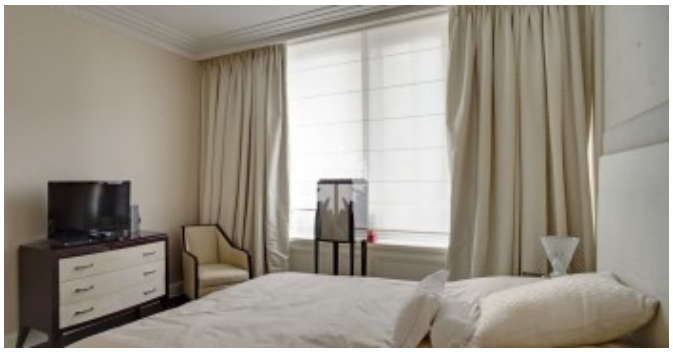

Брюсов переулок, 19

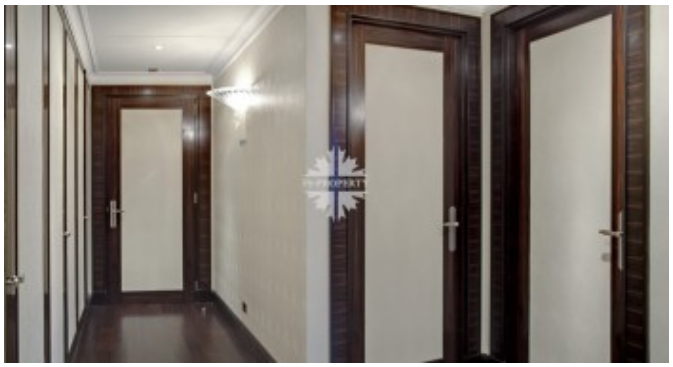

Брюсов переулок, 19

Брюсов переулок, 19