Докучаев переулок, 2с3

Информация об объекте

№ лота	16748
Тип сделки	Продажа
Район	Красносельский
Метро	Красные ворота
Стоимость	53 000 000 руб.
Стоимость за кв.м	569 892 руб. за м²
Адрес	Докучаев переулок, 2с3
Жилой комплекс	ВОЛГА
Общая площадь	93 м²
Площадь кухни	12 м²
Количество комнат	3
Этаж	12
Этажность	19
Отделка	Да
Паркинг	Да
Летние помещения	Нет
Пентхаус	Нет
Год постройки	2018
Лифт	Да
Тип санузла	Совмещенный
Тип дома	Монолит
Ремонт	Дизайнерский ремонт

Фото









Описание

Стильный дизайн и премиальный комфорт: апартаменты в ЖК «Волга»

Стильный светлый апартамент в историческом сердце столицы. Идеальный баланс между динамикой мегаполиса и уединением: дом расположен в тихом переулке всего в двух шагах от Садового кольца. Вы полностью избавлены от городского шума, но сохраняете мгновенный выезд на главные магистрали

Докучаев переулок, 2с3

и пеший доступ к нескольким станциям метро.

Апартамент полностью готов к проживанию и не требует дополнительных вложений.

Просторная кухня-гостиная, мастер-спальня с собственной большой ванной комнатой, кабинет или вторая спальня, вместительная гардеробная и гостевой санузел с ванной.

- отделка по авторскому проекту, где эстетика сочетается с абсолютной функциональностью
- премиальные материалы в отделке, система «теплый пол»
- апартаменты полностью меблированы и укомплектованы бытовой техникой от ведущих европейских производителей
- панорамные виды из окон
- возможно приобретение машино-места в подземном паркинге

Дом находится под круглосуточной охраной 24/7. Для вашего удобства предусмотрены подземный паркинг, благоустроенный закрытый двор с ландшафтным озеленением и зонами отдыха.

В ближайшем окружении расположены топовые школы, лицеи и детские сады, спортивный комплекс «Олимпийский», Аптекарский огород, Екатерининский сад, Цветной бульвар и Чистые пруды.









Докучаев переулок, 2с3

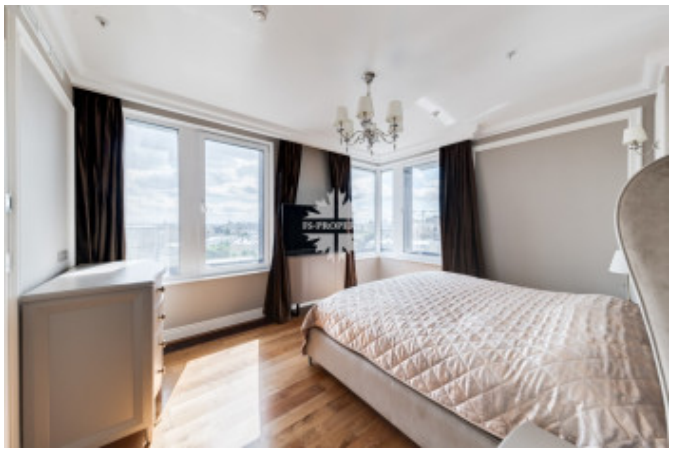







Докучаев переулок, 2с3





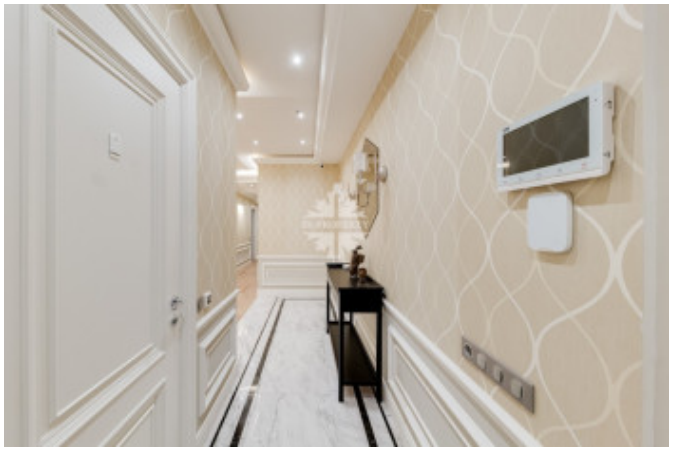

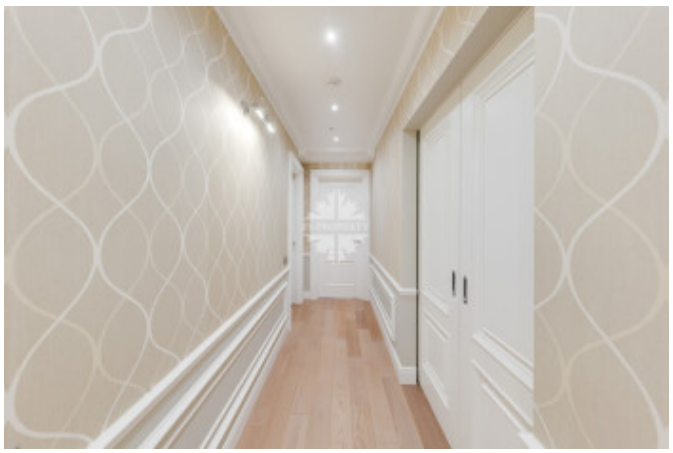

Докучаев переулок, 2с3

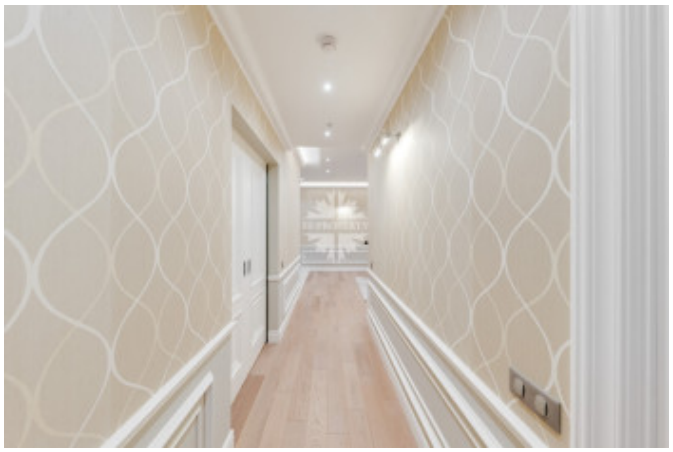







Докучаев переулок, 2с3







