ДОМ ПО ОТДЕЛКУ

Информация об объекте

№ лота	16118
Тип сделки	Продажа
Направление	Рублево-Успенское
Стоимость	150 000 000 руб.
Удаленность от МКАД	9 км
Населённый пункт	Одинцовский городской округ
Коттеджный посёлок	ШУЛЬГИНО
Общая площадь дома	1428 м^2
Площадь участка	15 сот.
Таунхаус	Нет

Описание

Дом под внутреннюю отделку. Идеален для большой семьи. Просторный, светлый, комфортный.

- Площадь дома 1428 м^2
- В доме 8 спален, гостиная со вторым светом, большие окна. Есть СПА-зона с бассейном
- Предусмотрен лифт на все 4 уровня
- Площадь участка 15 соток по документам (24 по факту)
- На участке отдельный дом для персонала с гаражом на 2 м/м

1 этаж: прихожая, гардеробная, санузел, кухня, столовая, гостиная, кабинет, гостевая спальня, СПА-зона с бассейном, зона отдыха, хамам, сауна, санузел;

2 этаж: мастер спальня с санузлом и гардеробной, 3 детские спальни с с/у и гардеробной;

3 этаж: 3 спальни с санузлами и гардеробными, зона отдыха.

Фото

ДОМ ПО ОТДЕЛКУ

Цоколь: санузел, душевая, спортзал, кинозал, гардеробные сезонные, постирочная, котельная, зоны хранения.

ДОМ ПО ОТДЕЛКУ

ДОМ ПО ОТДЕЛКУ

ДОМ ПО ОТДЕЛКУ

ДОМ ПО ОТДЕЛКУ

ДОМ ПО ОТДЕЛКУ

ДОМ ПО ОТДЕЛКУ
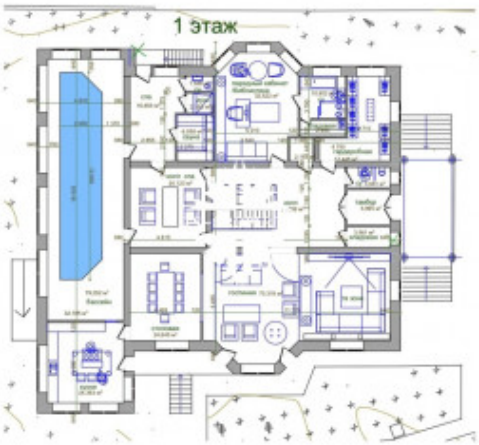
ДОМ ПО ОТДЕЛКУ