ДОМ ДЛЯ БОЛЬШОЙ СЕМЬИ В РОМАНОВО

Информация об объекте

№ лота	26374
Тип сделки	Продажа
Направление	Рублево-Успенское
Стоимость	444 873 550 руб.
Удаленность от МКАД	12 км
Населённый пункт	Одинцовский городской округ
Коттеджный посёлок	РОМАНОВО-2
Общая площадь дома	1500 м²
Площадь участка	27 сот.
Таунхаус	Нет

Описание

Просторный коттедж площадью 1500 кв.м. на участке 27 соток с ухоженным садом с парковыми и садовыми деревьями.

Дом возведён с использованием высококлассных европейских материалов и рассчитан на комфортное проживание большой семьи.

Дом в классическом стиле, интерьер создан известным итальянским дизайнером Давиде Риццо с применением натуральных отделочных материалов, европейская мебель и техника. Дом полностью оборудован и готов к проживанию.

Центральные коммуникации.

Планировочное решение:

Цоколь: СПА-комплекс (хамам, сауна, джакузи, тренажерный зал), прачечная, с/у и комната для персонала;

1 этаж: гостиная с камином, столовая, кухня, кабинет, гостевой с/у, веранда с

Фото

ДОМ ДЛЯ БОЛЬШОЙ СЕМЬИ В РОМАНОВО

панорамным остеклением, подогревом;

2 этаж: хозяйская спальня с санузлом и гардеробной, детская спальня с санузлом, 2 гостевые спальни со своими санузлами и гардеробными, терраса;

3 этаж: 2 просторные спальни с гардеробами и ванными комнатами.

Отдельно стоящий гараж на 4 автомобиля с квартирой для персонала.

Элитный охраняемый поселок Романово-2 в 12 км от МКАД по Рублёво-Успенскому шоссе, рядом вся необходимая инфраструктура: школы, детсады, магазины, фитнес-центр.

ДОМ ДЛЯ БОЛЬШОЙ СЕМЬИ В РОМАНОВО

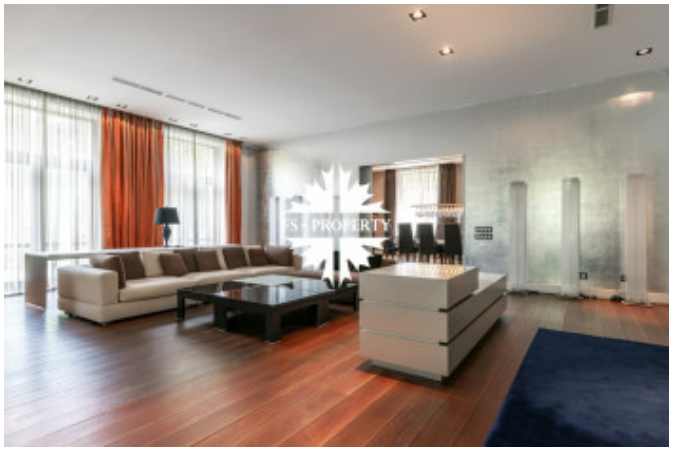

ДОМ ДЛЯ БОЛЬШОЙ СЕМЬИ В РОМАНОВО

ДОМ ДЛЯ БОЛЬШОЙ СЕМЬИ В РОМАНОВО

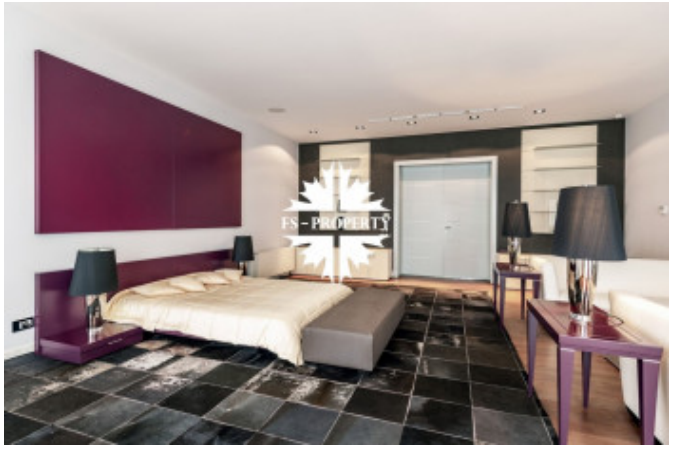

ДОМ ДЛЯ БОЛЬШОЙ СЕМЬИ В РОМАНОВО

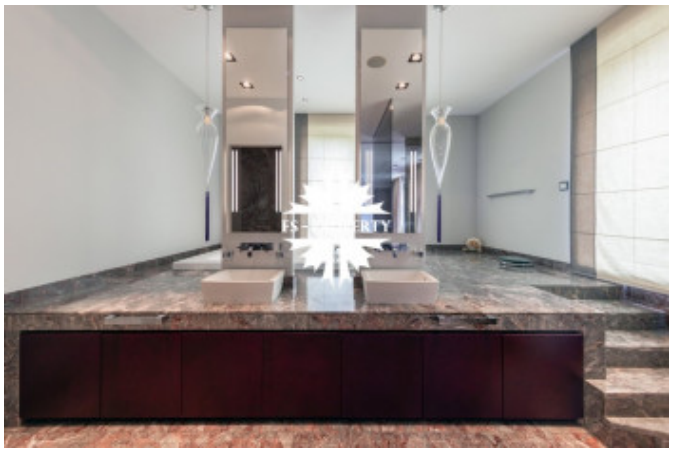

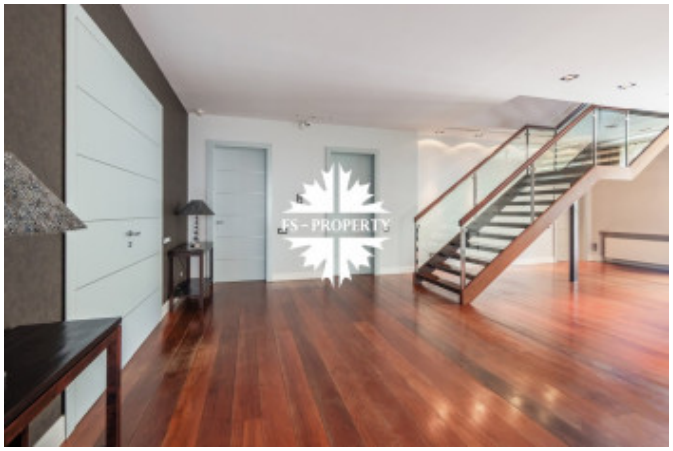

ДОМ ДЛЯ БОЛЬШОЙ СЕМЬИ В РОМАНОВО

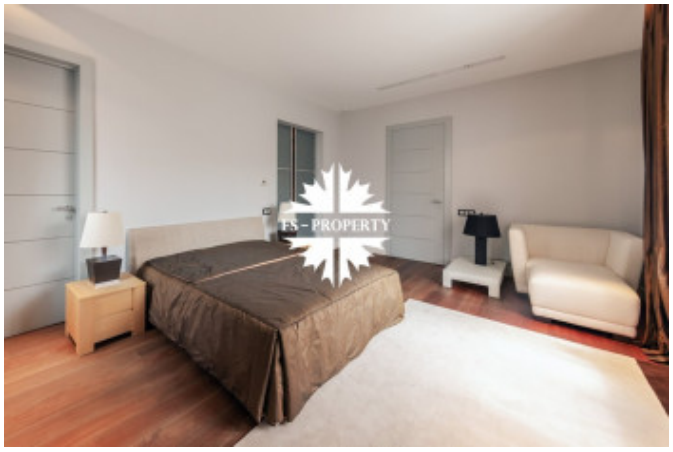

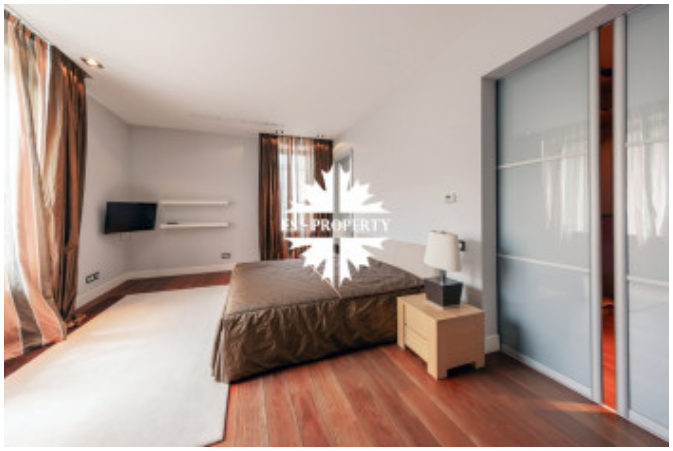

ДОМ ДЛЯ БОЛЬШОЙ СЕМЬИ В РОМАНОВО

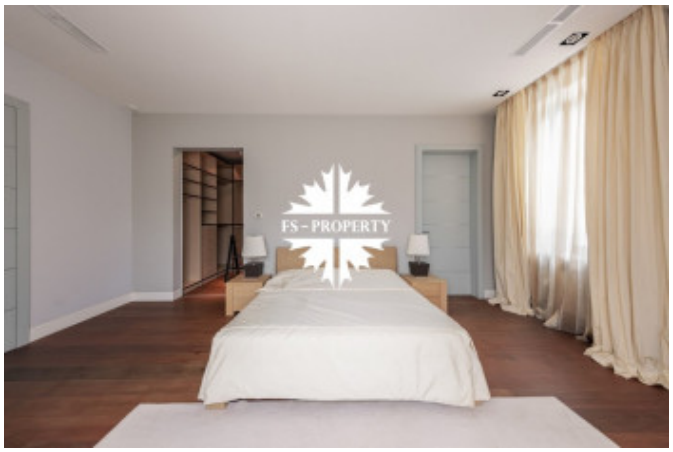

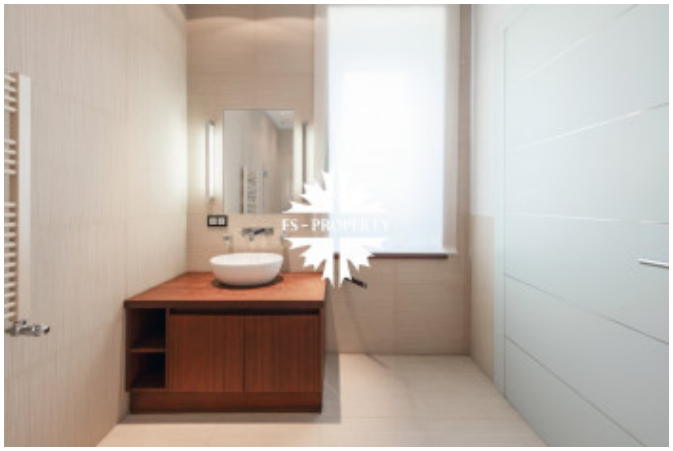

ДОМ ДЛЯ БОЛЬШОЙ СЕМЬИ В РОМАНОВО

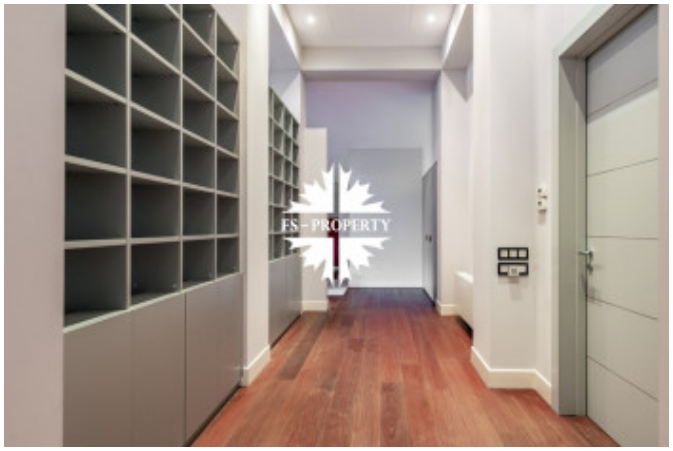

ДОМ ДЛЯ БОЛЬШОЙ СЕМЬИ В РОМАНОВО

ДОМ ДЛЯ БОЛЬШОЙ СЕМЬИ В РОМАНОВО

ДОМ ДЛЯ БОЛЬШОЙ СЕМЬИ В РОМАНОВО

ДОМ ДЛЯ БОЛЬШОЙ СЕМЬИ В РОМАНОВО