ДОМ ПО КЛЮЧ

Информация об объекте

№ лота	26305
Тип сделки	Продажа
Направление	Новорижское
Стоимость	810 163 530 руб.
Удаленность от МКАД	25 км
Населённый пункт	городской округ Истра
Коттеджный посёлок	АГАЛАРОВ ЭСТЕЙТ
Общая площадь дома	1000 м²
Площадь участка	21.75 сот.
Таунхаус	Нет

Описание

Новый современный дом в поселке Агаларов Эстейт, в 25 км от МКАД. Лучший посёлок на Новой Риге с прекрасным природным ландшафтом. Поместье Agalarov Estate украшают многочисленные водоемы: живописная река Беляна, озера, фонтаны и водопады.

На территории поселка функционируют: гостиница, рестораны, SPA-салон, спортивный центр с бассейном, теннисные корты, организован консьерж-сервис.

Рядом находятся школа, гимназия, детский сад. Магазины, рестораны и все необходимые объекты инфраструктуры в ближайшей доступности.

Двухэтажный коттедж 1000 кв.м снаружи отделан натуральным камнем, деревом, керамогранитом. Дорогая дизайнерская внутренняя отделка. Коттедж оборудован техникой ведущих европейских производителей. Все центральные коммуникации.

Фото

ДОМ ПО КЛЮЧ

Участок 21,75 соток с авторским ландшафтным дизайном, автополивом, дренажом, освещением. На участке парковые деревья, кустарники, газон.

Планировочное решение дома:

1 этаж: прихожая, гостевой санузел, гостиная с камином, кухня, столовая, рабочая кухня, библиотека, 2 гардеробные, спальня с санузлом и гардеробной, кабинет, 2 кладовые, серверная, терраса.

2 этаж: 4 спальни с санузлами и гардеробными, сауна, блок для персонала, терраса.

ДОМ ПО КЛЮЧ

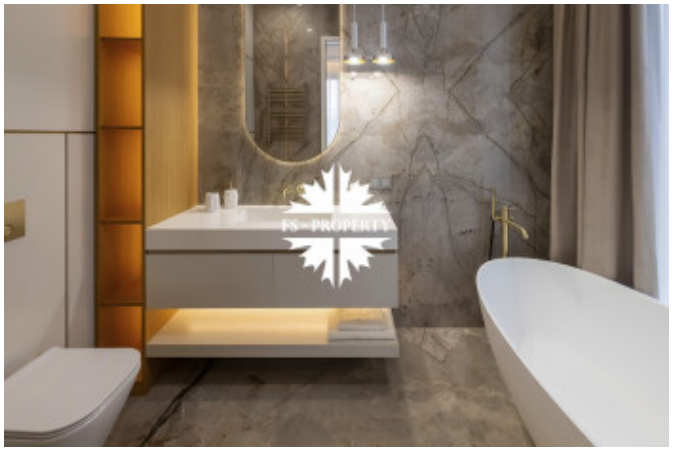

ДОМ ПО КЛЮЧ

ДОМ ПО КЛЮЧ

ДОМ ПО КЛЮЧ

ДОМ ПО КЛЮЧ

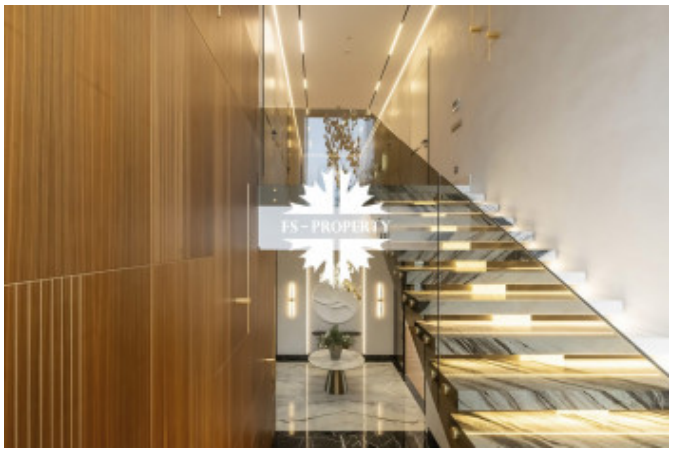

ДОМ ПО КЛЮЧ

ДОМ ПО КЛЮЧ

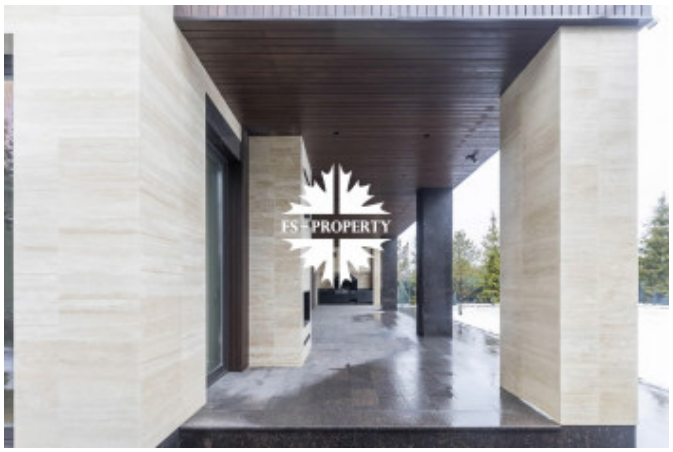

ДОМ ПО КЛЮЧ