Ефремова улица, 19к1-4

Информация об объекте

№ лота	16065
Тип сделки	Продажа
Район	Хамовники
Метро	Спортивная
Стоимость	850 000 000 руб.
Стоимость за кв.м	3 863 636 руб. за м²
Адрес	Ефремова улица, 19к1-4
Жилой комплекс	KNIGHTSBRIDGE. PRIVATE PARK
Общая площадь	220 м²
Площадь кухни	15 м²
Количество комнат	4
Этаж	3
Этажность	7
Отделка	Да
Паркинг	Да
Летние помещения	Да
Пентхаус	Нет
Год постройки	2016
Лифт	Да
Тип дома	Монолит
Ремонт	Дизайнерский ремонт

Описание

Эксклюзивная квартира с террасой по всему периметру в элитном жилом квартале Найтсбридж.

Выполнена отделка de luxe в современном стиле. Лаконичность интерьера позволяет подчеркнуть индивидуальность квартиры с помощью декора и аксессуаров.

Высота потолков 3.60м.

Идеальная планировка: просторная

Фото

Ефремова улица, 19к1-4

гостиная-кухня-столовая, 3 спальни, 3 санузла, постирочная, гардеробные.

Техника и оборудование ведущих мировых фабрик премиум-класса: кухня Scavolini, встроенная техника Gaggenau, мебель Poliform.

Можно приобрести два машиноместа в подземном паркинге.

KNIGHTSBRIDGE PRIVATE PARK – это жилой квартал класса de luxe, расположенный на трех гектарах земли в престижном и самом живописном районе исторического центра Москвы Хамовниках. 4 клубных дома с частным английским парком. Умеренный консерватизм английской неоклассической архитектуры и традиционные материалы соединены в проекте с элементами современного минимализма и высокими технологиями строительства Premium-класса.

Инфраструктура ЖК Найтсбридж Приват Парк предусматривает все необходимое для комфортного проживания взрослых и детей: многоуровневую систему охраны, службу консьержа, ресторан, Room service, клубную зону для досуга и деловых встреч, открытые игровые площадки, закрытые учебно-игровые помещения для детей разных возрастных групп, детское дошкольное учреждение (исключительно для жильцов комплекса).

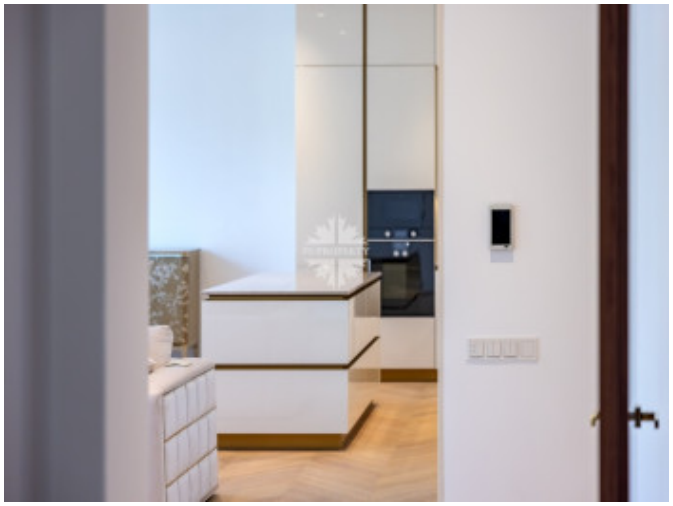

Ефремова улица, 19к1-4

Ефремова улица, 19к1-4

Ефремова улица, 19к1-4

Ефремова улица, 19к1-4

Ефремова улица, 19к1-4

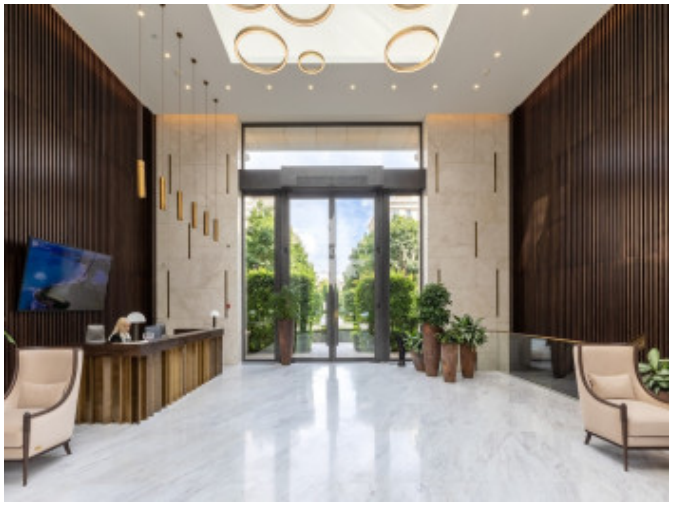

Ефремова улица, 19к1-4

Ефремова улица, 19к1-4

Ефремова улица, 19к1-4