КОТТЕДЖ НА 6 СПАЛЕН С БАНЕЙ

Информация об объекте

№ лота	26545
Тип сделки	Продажа
Направление	Рублево-Успенское
Стоимость	350 000 000 руб.
Удаленность от МКАД	27 км
Населённый пункт	Одинцовский городской округ, Чигасово д.
Коттеджный посёлок	ЛИОН
Общая площадь дома	960 м^2
Площадь участка	27 сот.
Таунхаус	Нет

Описание

Предлагается к продаже современный стильный коттедж в охраняемом коттеджном посёлке с развитой инфраструктурой в 27 км от МКАД по Рублево-Успенскому шоссе, с удобным выездом на платную трассу. Роскошный трехуровневый дом, площадью 960 м2, расположен на участке ровной формы площадью 26,83 м2 с живописным ландшафтным дизайном. На территории сохранены крупные хвойные деревья, дополнительно высажены садовые декоративные. Отдельно на участке построена баня 250 м2 , с комнатой отдыха, камином и тренажерным залом.

Коттедж имеет 3 уровня:

- цоколь: техническая зона , бойлерная , оборудование для бассейна .
- 1 этаж: гардеробная, гостевой с/у, кабинет, каминный зал с камином и высокими потолками, кухня-столовая, комната свободного назначения, бассейн 16 м, хаммам, с/у, душевая.

Фото

КОТТЕДЖ НА 6 СПАЛЕН С БАНЕЙ

- 2 этаж: мастер-спальня с с/у и гардеробной, 2 спальни с с/у и гардеробными, отдельная лестница в другую спальную зону дома, кухня-гостиная , 2 спальни с с/у.

Вся мебель изготовлена под заказ, установлены деревянные стеклопакеты, немецкий лифт, сантехника европейских брендов. Достойная отделка в стиле современной классики с уникальными элементами декора ручной работы.

Лион — коттеджный посёлок премиум-класса, расположен в деревне Чигасово Одинцовского района Московской области и имеет всю необходимую для комфортного проживания развитую инфраструктуру: частный детский сад, детская и спортивная площадки, магазин, аптека. Также для резидентов коттеджного поселка оборудована лесная прогулочная зона отдыха.

КОТТЕДЖ НА 6 СПАЛЕН С БАНЕЙ

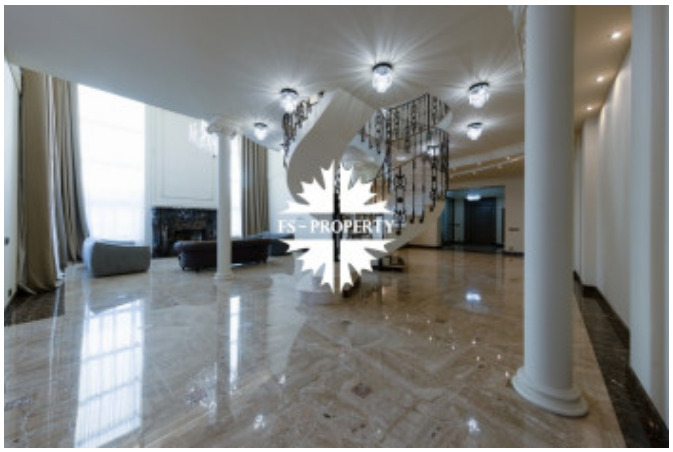

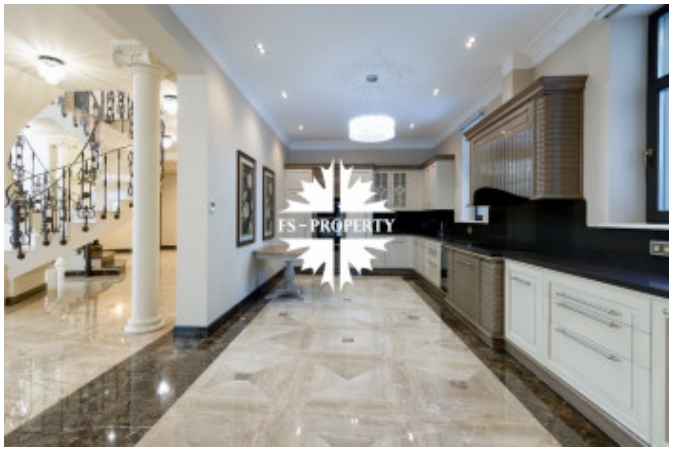

КОТТЕДЖ НА 6 СПАЛЕН С БАНЕЙ

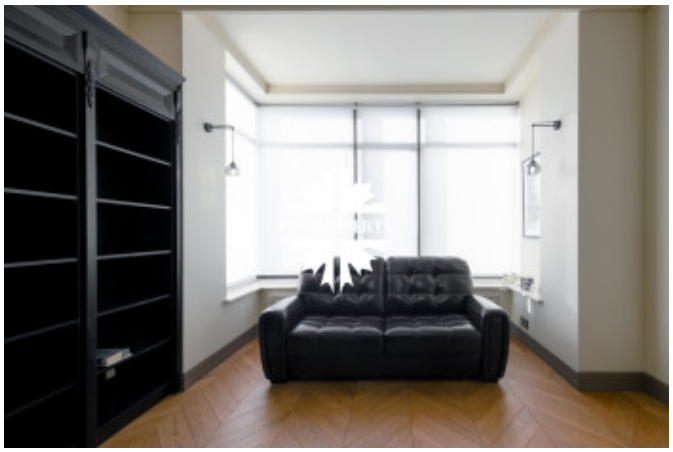

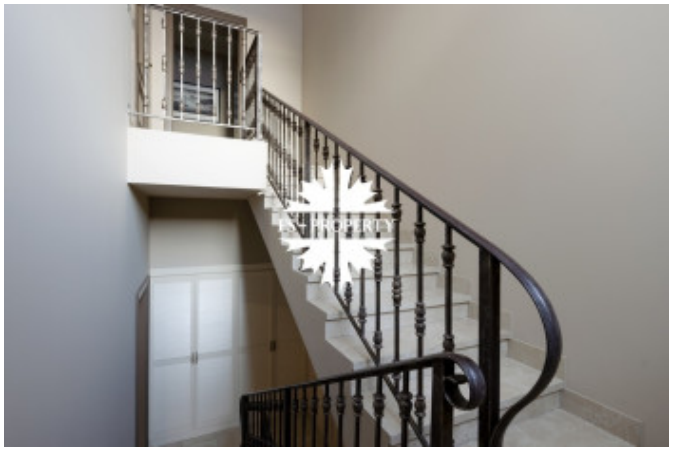

КОТТЕДЖ НА 6 СПАЛЕН С БАНЕЙ

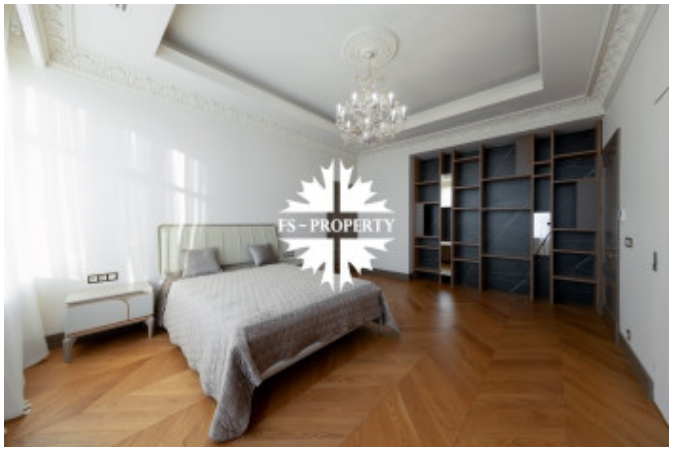

КОТТЕДЖ НА 6 СПАЛЕН С БАНЕЙ

КОТТЕДЖ НА 6 СПАЛЕН С БАНЕЙ

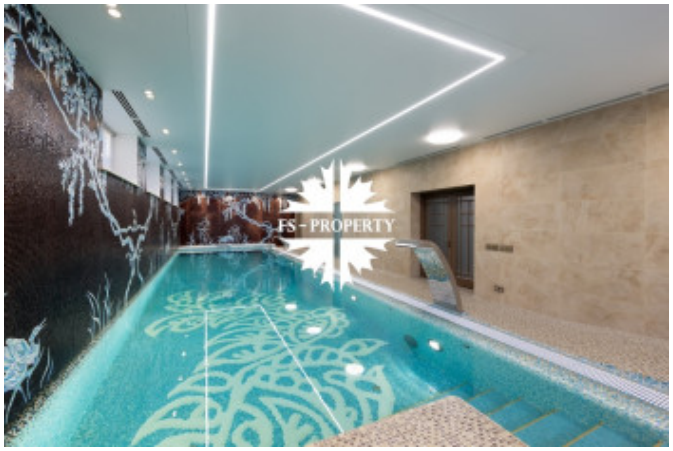

КОТТЕДЖ НА 6 СПАЛЕН С БАНЕЙ