# Крылатская улица, 45к1

## Информация об объекте

| | |
|---|---|
| № лота | 32887 |
| Тип сделки | Продажа |
| Тип объекта | Арендный бизнес |
| Район | Крылатское |
| Стоимость | 38 850 000 руб. |
| Стоимость за кв.м | 313 053 руб. за м² |
| Адрес | Крылатская улица, 45к1 |
| Метро | Крылатское |
| Удаленность от метро | 12 мин. пешком |
| Общая площадь | 124.1 м² |
| Этаж | 1 |
| Этажность | 7 |
| Высота потолков | 3.2 м |
| Электрическая мощность | 21 |
| Кондиционирование | Центральное |
| Вентиляция | Приточная |
| Парковка | Наземная охраняемая |

## Описание

На продажу
предлагается помещение
площадью 124,1 кв. м.,
с дизайнерским евроремонтом
расположенное в ЖК "Долина
Грёз".
Выделенная электрическая
мощность 21 кВт.
Высота потолков = 3,20
Адрес: г. Москва, улица
Крылатская 45 к1.
Отдельный вход.
Выполнена дорогая

## Фото

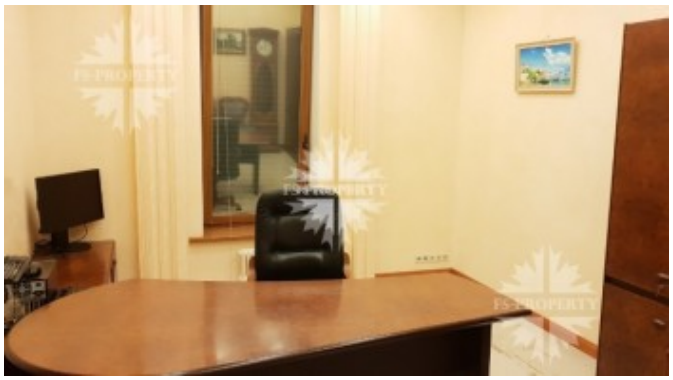

**Крылатская улица, 45к1**

высококачественная отделка с использованием отделочных материалов европейского производства.
Два санузла. Оборудовано электронной пропускной системой, системой кондиционирования.
Охраняемая территория, парковка. Великолепное элитное экологически чистое место.
Удобно подъезжать, минуя пробки, с Рублевского, Новорижского и Минского шоссе.

## Крылатская улица, 45к1