# Малый Козихинский пер., 7

## Информация об объекте

| | |
|---|---|
| № лота | 15161 |
| Тип сделки | Продажа |
| Район | Патриаршие Пруды |
| Метро | Пушкинская |
| Стоимость | 312 165 440 руб. |
| Стоимость за кв.м | 1 196 004 руб. за м² |
| Адрес | Малый Козихинский пер., 7 |
| Жилой комплекс | КВАРТАЛ НА ПАТРИАРШИХ |
| Общая площадь | 261 м² |
| Площадь кухни | 12 м² |
| Количество комнат | 4 |
| Этаж | 5 |
| Этажность | 6 |
| Отделка | Да |
| Паркинг | Да |
| Летние помещения | Да |
| Пентхаус | Нет |
| Лифт | Да |
| Тип балкона | 3 балкона |
| Тип дома | Монолит |
| Ремонт | Дизайнерский ремонт |

## Описание

ID: 6137.

В престижном районе Патриарших прудов, в Козихинском переулке предлагается к продаже уютная квартира с отделкой в современном стиле.

Планировкой предусмотрены: 2 спальни с санузлами и гардеробными, кабинет, просторная гостиная, кухня-столовая, 3 балкона.

## Фото





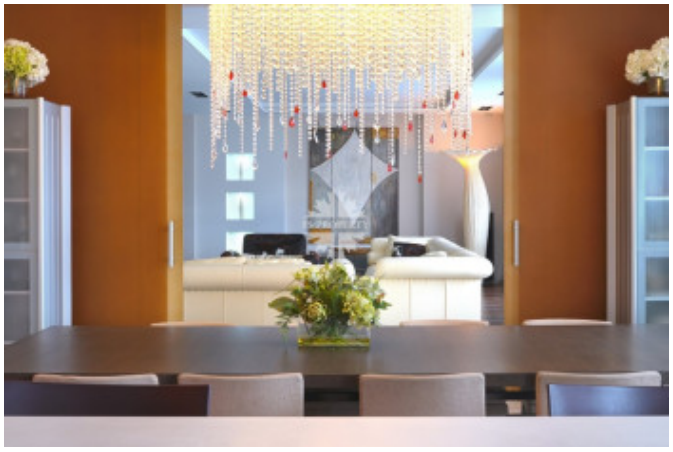



## Малый Козихинский пер., 7

Дом с подземным паркингом в знаковом месте Москвы. Классический посольский квартал, статусный, насыщенный архитектурой разного рода — от знаменитых шедевров, таких как особняк Рябушинского Федора Шехтеля или дом Тарасова, до "рядовых" доходных домов столетней и более давности.

В пешей доступности от дома расположены школы и детские сады, прогулочная зона у прудов, сквер Булгакова и Сад Эрмитаж, музеи, театры.







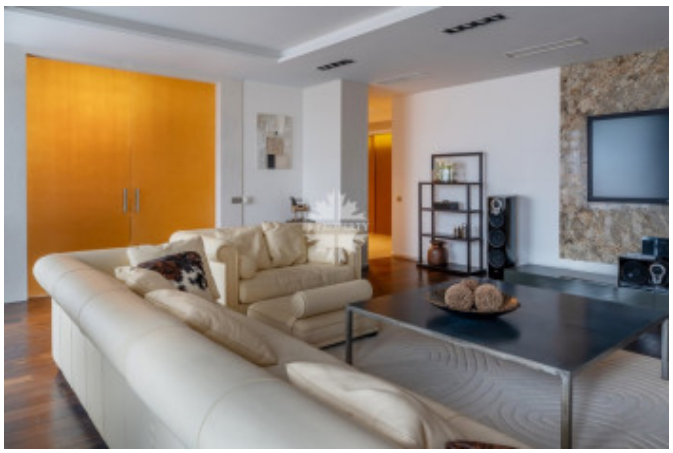

# Малый Козихинский пер., 7









# Малый Козихинский пер., 7







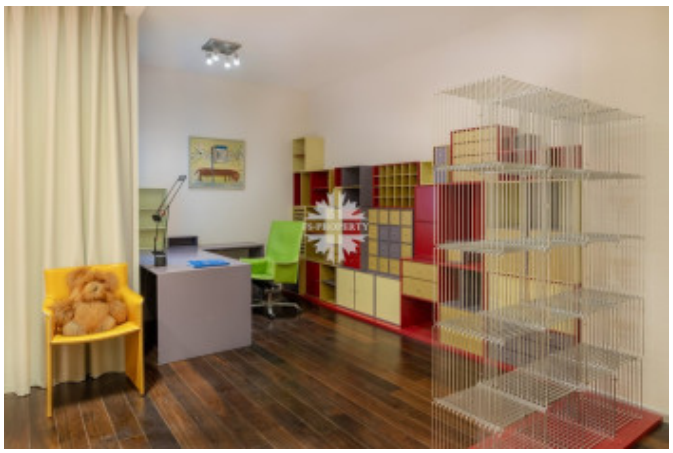

# Малый Козихинский пер., 7







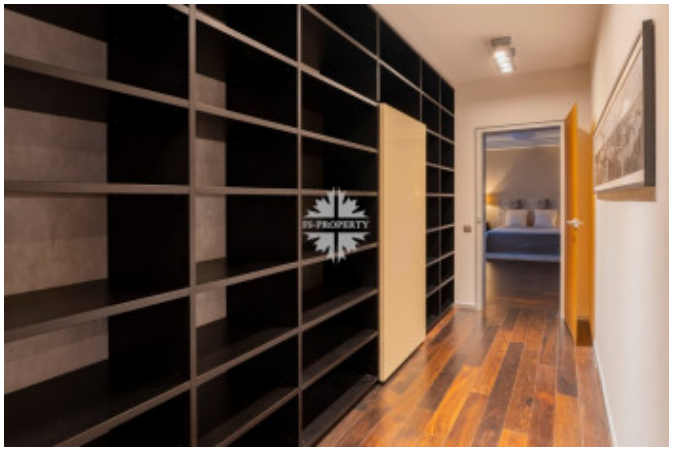

# Малый Козихинский пер., 7









# Малый Козихинский пер., 7





