Новопесковский М. переулок, 8

Информация об объекте

№ лота	13711
Тип сделки	Аренда
Район	Арбат
Стоимость	440 000 руб. в месяц
Стоимость за кв.м	2 125 руб. за м^2
Адрес	Новопесковский М. переулок, 8
Жилой комплекс	ДОМ НА СМОЛЕНСКОЙ НАБЕРЕЖНОЙ
Общая площадь	207.1 м^2
Жилая площадь	200 м^2
Площадь кухни	20 м^2
Количество комнат	4
Этаж	2
Этажность	14
Высота потолков	3.2 м
Отделка	Да
Паркинг	Да
Летние помещения	Нет
Пентхаус	Нет
Год постройки	2007
Лифт	Да
Тип дома	Монолит
Ремонт	Дизайнерский ремонт

Описание

ID: 3953.
Предлагается в аренду просторная светлая 4 комн. квартира 210 м2.
в элитном жилом комплексе «Дом на Смоленской набережной», районе Арбат.
Отделка выполнена в стиле современная классика. Пространство спланировано как: гостиная, большая кухня-столовая, мастер-спальня со своей ванной комнатой,

Фото

Новопесковский М. переулок, 8

спальня с гардеробной комнатой, кабинет (дополнительная спальня), ванная комната, постирочная. Квартира оснащена всей необходимой бытовой техникой.
Жилой комплекс «Дом на Смоленской набережной» отвечает всем требованиям, предъявляемым к жилью премиум-класса.
Закрытая территория с гостевой парковкой, подземным паркингом, круглосуточная охрана, видеонаблюдение, консьерж.
Удобная транспортная доступность и развитая инфраструктура района сделают проживание в квартире еще более комфортным.
Можно с детьми. Можно с животными.

Без комиссии для арендатора.
Действуем в интересах клиента.

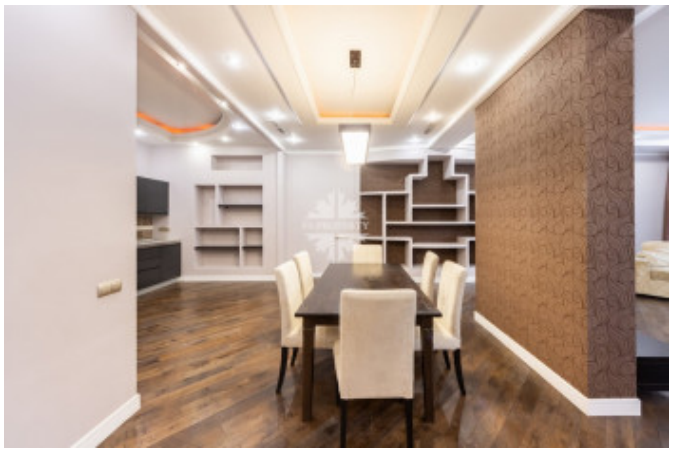

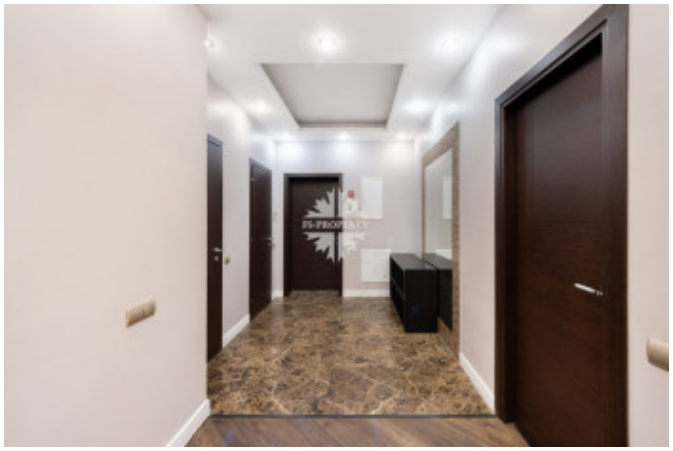

Новопесковский М. переулок, 8

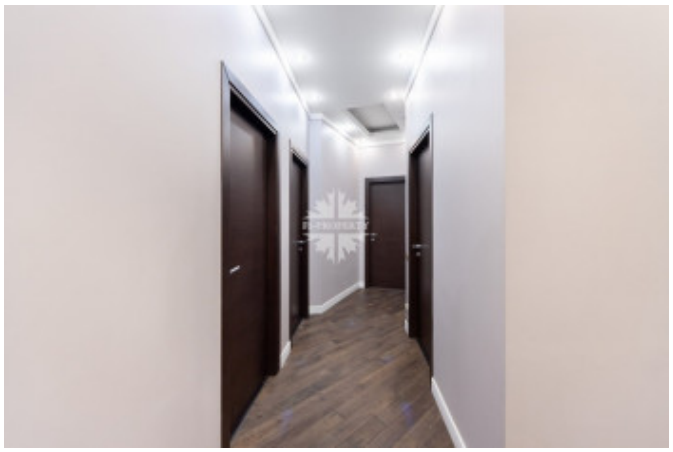

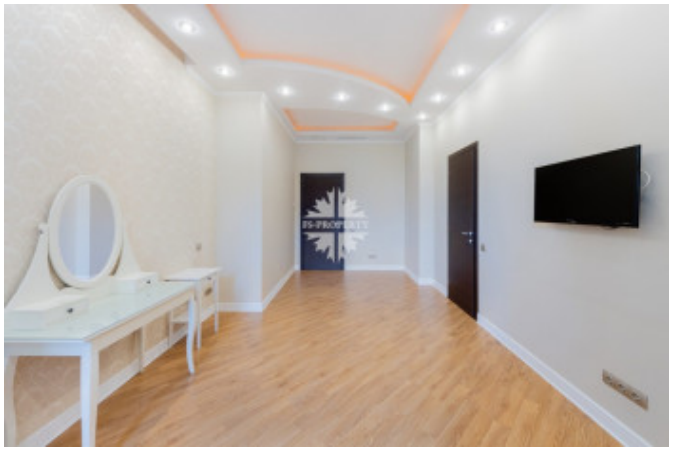

Новопесковский М. переулок, 8

Новопесковский М. переулок, 8

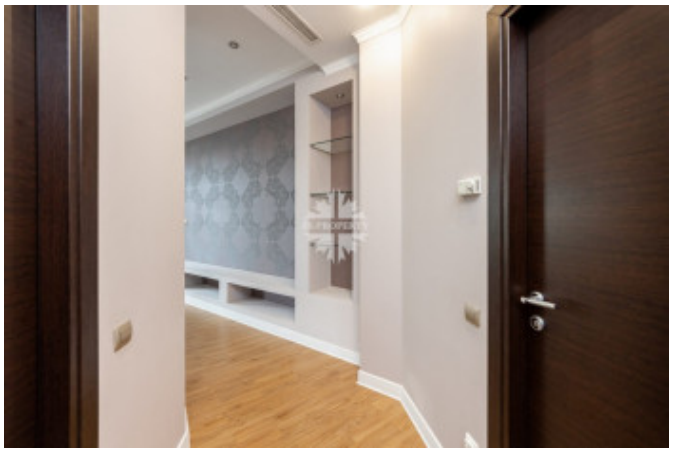

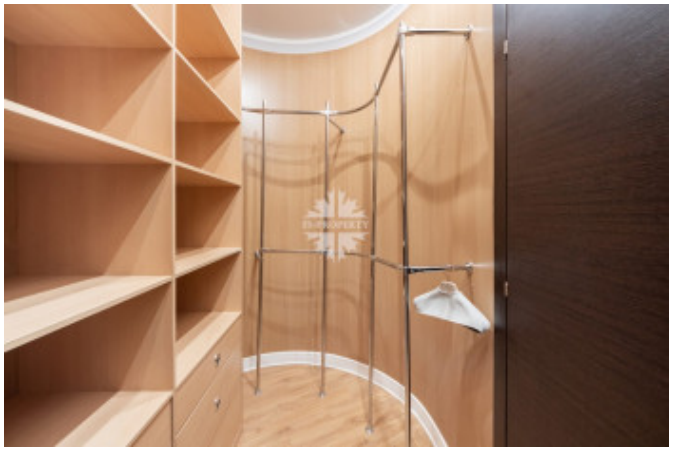

Новопесковский М. переулок, 8

Новопесковский М. переулок, 8

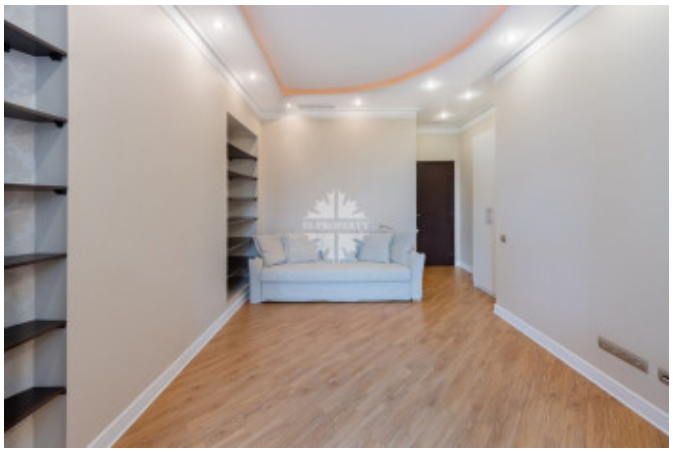

Новопесковский М. переулок, 8

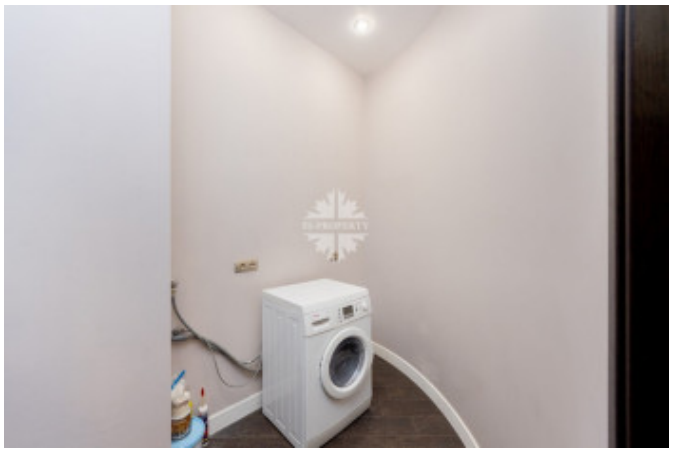

Новопесковский М. переулок, 8

Новопесковский М. переулок, 8

Новопесковский М. переулок, 8
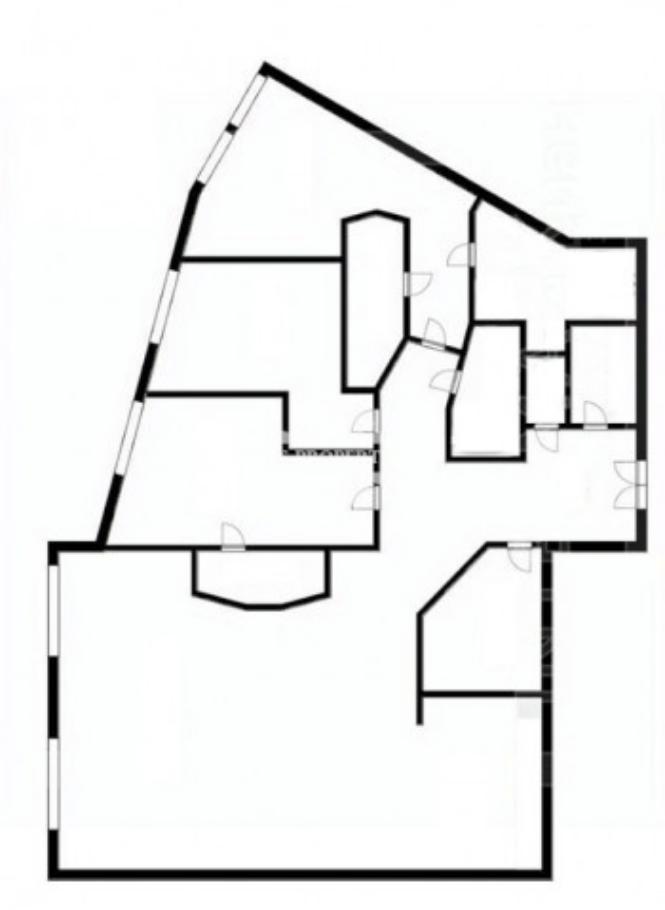
Новопесковский М. переулок, 8