ПОД ПОД КЛЮЧ В КП ПЕТРОВСКИЙ

Информация об объекте

№ лота	26363
Тип сделки	Продажа
Направление	Новорижское
Стоимость	270 000 000 руб.
Удаленность от МКАД	14 км
Населённый пункт	городской округ Красногорск, Петрово-Дальнее с.
Коттеджный посёлок	ПЕТРОВСКИЙ
Общая площадь дома	885 м^2
Площадь участка	15 сот.
Таунхаус	Нет

Описание

Модный, стильный дом в элитном коттеджном поселке "Петровский" на Новой Риге, в 14 км от МКАД. Можно добраться по Ильинскому, Рублево-Успенскому шоссе. В поселке расположена школа, детский садик, фитнес-центр с бассейном, детские площадки. Рядом река. Очень живописная местность. В непосредственной близости находятся магазины, гипермаркеты и вся необходимая инфраструктура.

Кирпичный дом 885 кв.м., 6 спален. На участке отдельный гараж 120 кв.м. на 4 автомобиля.

Выполнен под ключ. Частично меблирован. Отделан премиальными материалами.

Удобная планировка:

Цоколь: 2 гостевые спальни с санузлом, спортзал, хамам, комната отдыха, сезонная гардеробная, квартира для

Фото

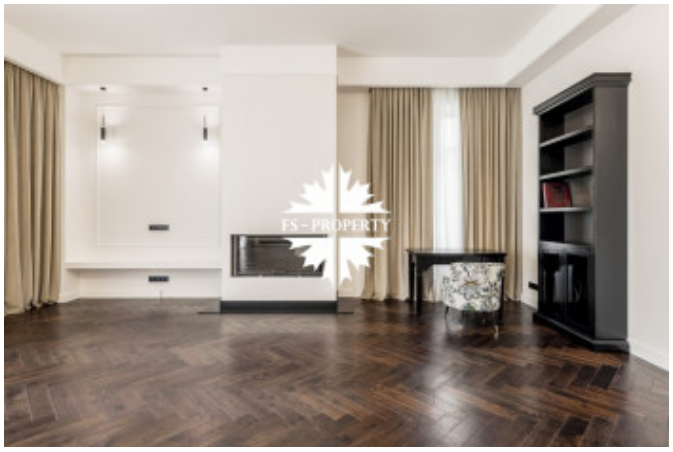

ПОД ПОД КЛЮЧ В КП ПЕТРОВСКИЙ

персонала, 2 кладовки;

1 этаж: мастер-спальня с санузлом и гардеробной, 3 спальни с санузлами, кабинет, кухня, столовая, гостиная с камином, прихожая, гардеробная, выход на веранду.

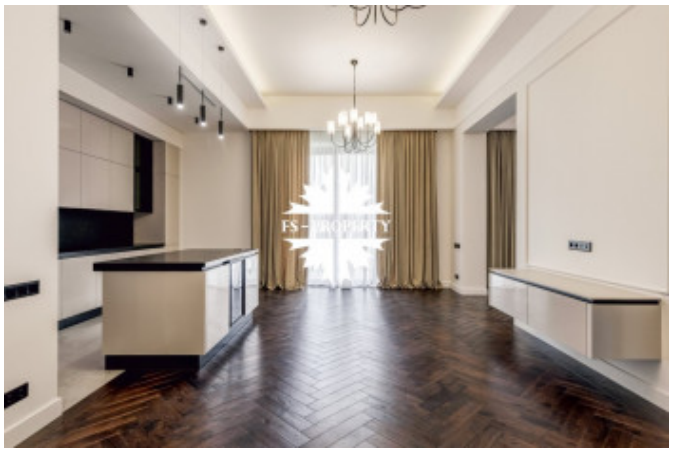

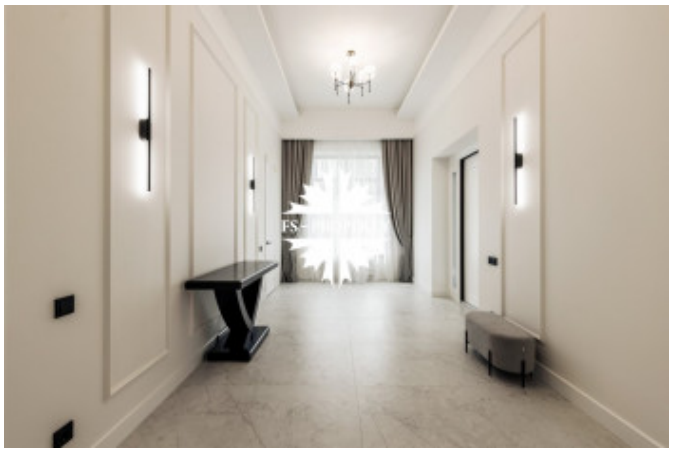

ПОД ПОД КЛЮЧ В КП ПЕТРОВСКИЙ

ПОД ПОД КЛЮЧ В КП ПЕТРОВСКИЙ