ГОРКИ-2

Информация об объекте

№ лота	23696
Тип сделки	Продажа
Направление	Рублево-Успенское
Стоимость	120 571 050 руб.
Удаленность от МКАД	15 км
Населённый пункт	ГОРКИ-2
Общая площадь дома	610 $м^2$
Площадь участка	34 сот.
Таунхаус	Нет

Описание

Прекрасное предложение на Рублево-успенском шоссе. Продается стильный 3-х уровневый коттедж на благоустроенном лесном участке 34 сотки.

Полностью меблирован, готов к проживанию. Есть блок для персонала в отдельном крыле.

На территории оборудована баня с комнатой отдыха и кухней, блок для охраны, место для барбекю, гараж на 4 машино-места, открытая парковка на 3 машино-места.

- **Площадь дома 610 м2**
- **5 спален**
- **Участок 34 сотки**

Планировочное решение:

1 этаж: прихожая, гардеробная, гостиная с камином и панорамным остеклением и выходом на уютную террасу, кухня-столовая, с/у, спальня, постирочная, бойлерная, гараж на 2 м/м.

Фото

ГОРКИ-2

2 этаж: холл, основная спальня с санузлом и гардеробной, 2 спальни с гардеробными, гостевой санузел.

3 этаж: холл, спорт зал, домашний кинотеатр, спальня с санузлом, сезонная гардеробная.

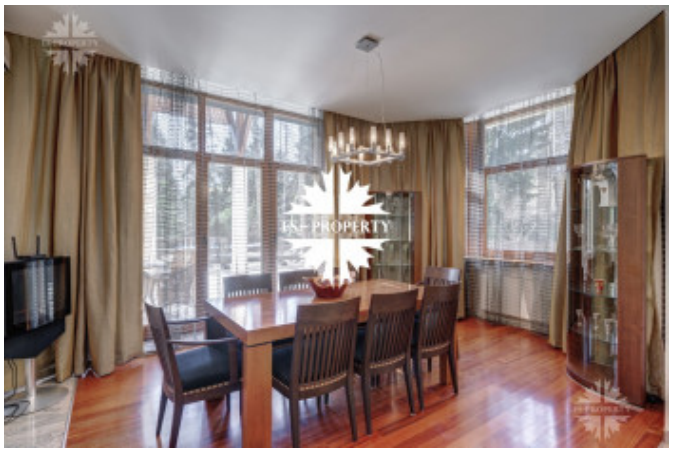

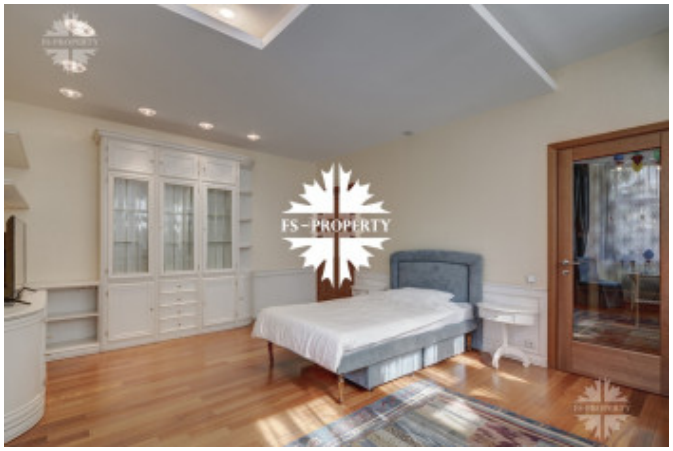

ГОРКИ-2

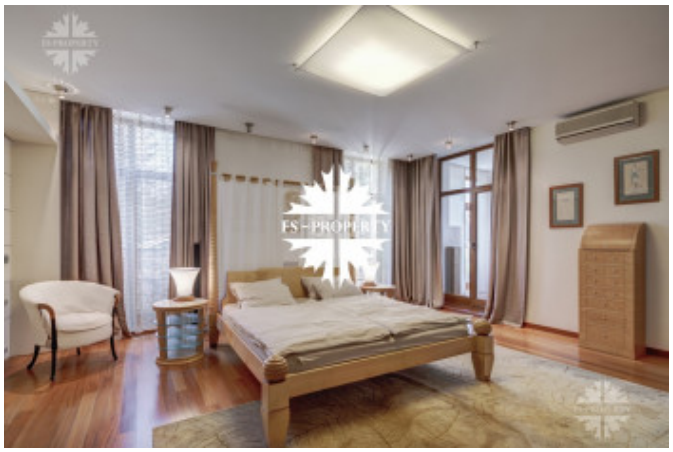
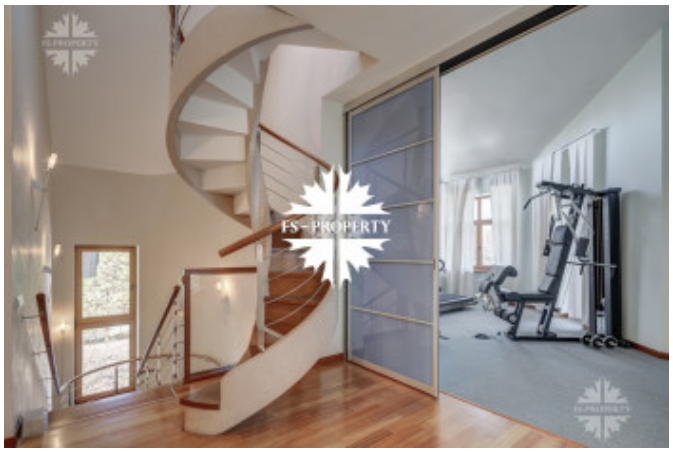
ГОРКИ-2