Пыжевский переулок, 5

Информация об объекте

№ лота	16749
Тип сделки	Продажа
Район	Замоскворечье
Метро	Третьяковская (Калужско-Рижская)
Адрес	Пыжевский переулок, 5
Жилой комплекс	ПЫЖЕВСКИЙ
Общая площадь	111.4 м^2
Площадь кухни	50.3 м^2
Количество комнат	2
Этаж	5
Этажность	9
Отделка	Да
Паркинг	Да
Пентхаус	Нет
Год постройки	2029
Лифт	Да
Тип дома	Монолит
Ремонт	Чистовая

Описание

К продаже предлагается роскошная квартира, площадью 111,4 кв.м с полной чистовой отделкой "Fit out" - основа, в которой уже заложены пропорции, свет и логика пространства. Интерьеры выстроены так, чтобы продолжать архитектуру дома: зоны раскрываются к окнам, впуская максимум естественного света, а дополнительная звукоизоляция позволит наслаждаться абсолютной тишиной. Светлая палитра, натуральные материалы и чистая геометрия создают пространство, готовое к индивидуальному развитию без кардинальных изменений.
Кухонные решения выполнены на базе

Фото

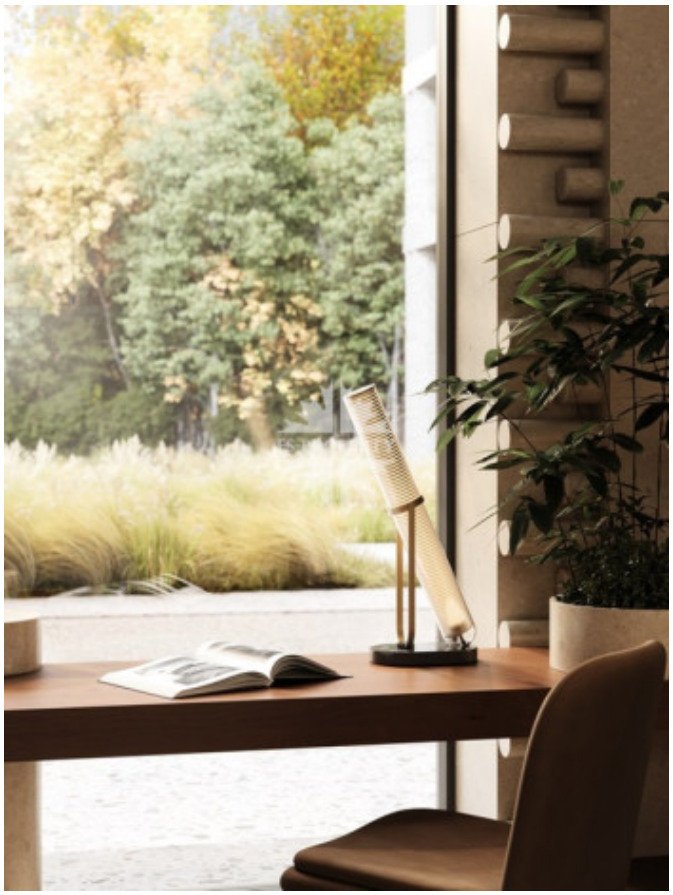

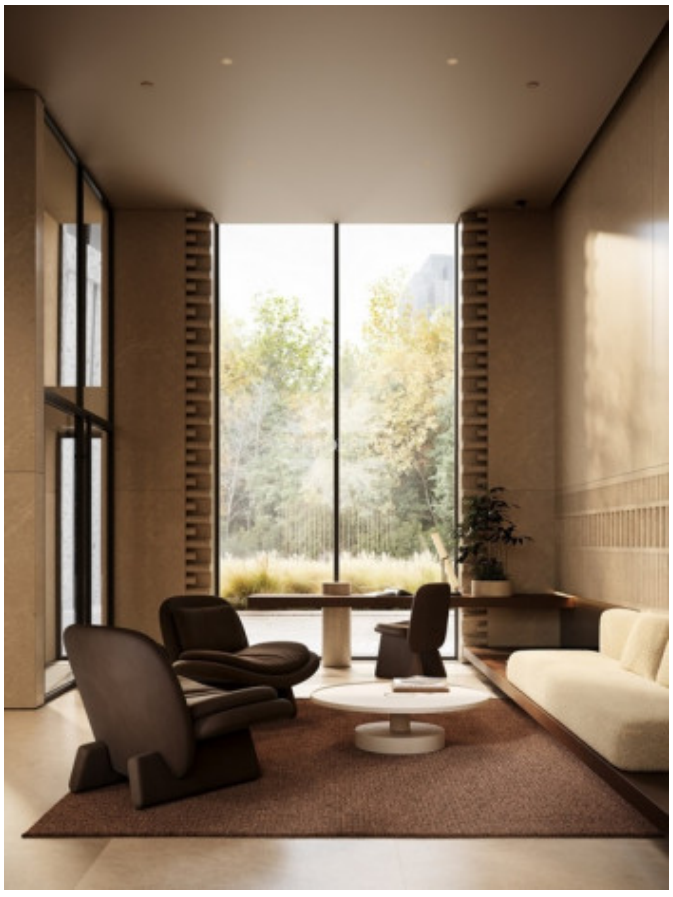

Пыжевский переулок, 5

коллекций Molteni — остров и рабочие поверхности воспринимаются как цельные скульптурные объёмы.
Верхние фасады кухни и база острова выполнены из шпона в технике маркетри, которая добавляет тонкую графику. Мрамор Super White Marble с природным рисунком задаёт глубину.
Приватно расположенная мастер - спальня дополнена просторной ванной с окном.
Панорамное видовое окно в гостиной открывает и визуально увеличивает пространство.
Одна квартира на этаже.
Корпус 1 - самый камерный корпус проекта, в котором всего шесть квартир — по одной на этаже. Лаконичный фасад украшен треугольными колоннами, а главным акцентом становится большое видовое окно в зоне гостиной.
ПЫЖЕВСКИЙ - элегантный ансамбль из 57 квартир, расположенных в четырёх камерных домах, вдохновлён историческим наследием Замоскворечья. Большая Ордынка и Пыжёвский переулок задают две системы координат. Фасады трёх корпусов, обращённых в сторону тихого переулка, акцентированы лаконичными колоннадами, а четвёртый, со стороны Ордынки, украшенный объёмными парящими карнизами, вторит нарядным особнякам XIX века.





Пыжевский переулок, 5





Пыжевский переулок, 5





Пыжевский переулок, 5

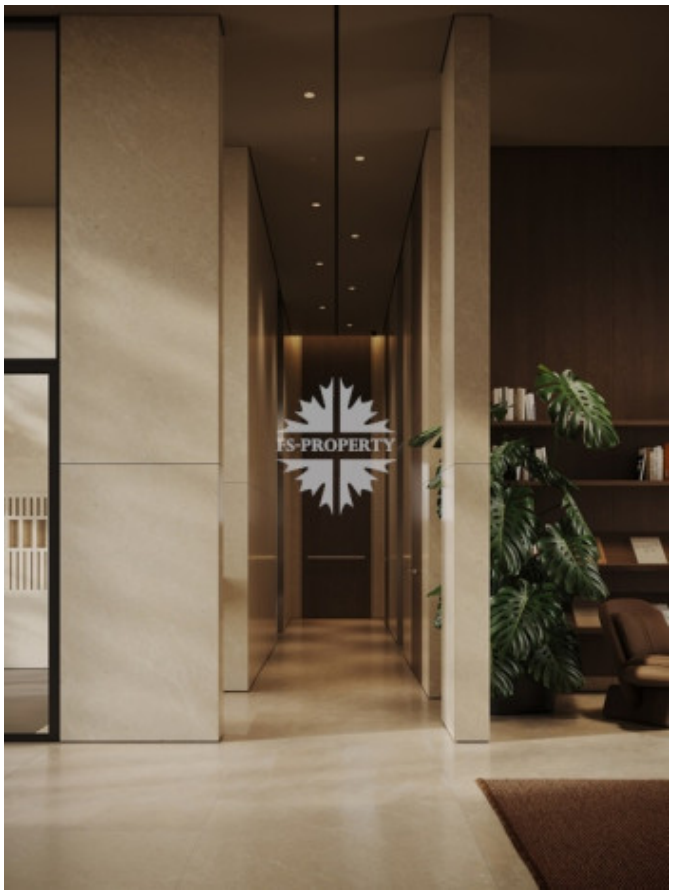



Пыжевский переулок, 5





Пыжевский переулок, 5





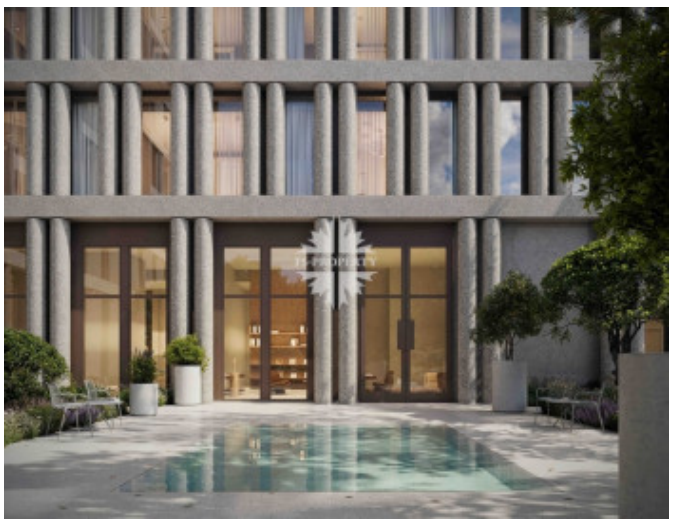

Пыжевский переулок, 5







Пыжевский переулок, 5







Пыжевский переулок, 5

