РЕЗИДЕНЦИЯ С БАССЕЙНОМ В ГРИБОВО

Информация об объекте

№ лота	26381
Тип сделки	Продажа
Направление	Минское
Стоимость	550 000 000 руб.
Удаленность от МКАД	11 км
Населённый пункт	Одинцовский район
Коттеджный посёлок	ГРИБОВО
Общая площадь дома	965 м²
Площадь участка	145 сот.
Таунхаус	Нет

Описание

Продается загородная резиденция на большом лесном участке площадью 145 соток в охраняемом коттеджном поселке «Грибово» на Минском шоссе.

Помимо основного дома площадью 965 кв.м. здесь есть СПА-комплекс в отдельном здании площадью 340 кв.м., гараж на два автомобиля с квартирой для персонала, площадь 195 кв.м., беседка с мангалом (100 кв.м.).

Прекрасная лесная территория, декоративный пруд.

В основном доме 5 спален.

Планировка дома:

1 этаж включает гостиную с камином и вторым светом, кухню-столовую, кабинет, тренажерный зал, сауну и хаммам;

на 2 этаже расположены: мастер-спальня с террасой, кабинет, три спальни с собственными санузлами и гардеробными.

3 этаж представляет собой гостиную с

Фото

РЕЗИДЕНЦИЯ С БАССЕЙНОМ В ГРИБОВО

домашним кинотеатром, бильярдную, творческую комнату, гостевую спальню, санузел и террасу.

Окруженный лесным массивом и расположенный в комфортной доступности от Москвы, престижный коттеджный поселок Грибово – идеальное место для постоянного проживания в загородном доме. Все коттеджи в поселке оборудованы современными коммуникационными системами.

Благоустроенная территория поселка находится под круглосуточной охраной, по периметру огорожена звукоотражающим забором. В поселке расположено большое природное озеро, ставшее центром композиции, вокруг которой организованы прогулочные зоны и зоны отдыха.

Дабы не нарушать камерность поселка вся инфраструктура вынесена за территорию Грибово. В ближайшей доступности находятся супермаркеты и торговые центры, медицинские учреждения, рестораны. А также спортивный комплекс с теннисным кортом, футбольным полем, тренажерным залом и фитнес-клубом.

РЕЗИДЕНЦИЯ С БАССЕЙНОМ В ГРИБОВО

РЕЗИДЕНЦИЯ С БАССЕЙНОМ В ГРИБОВО

РЕЗИДЕНЦИЯ С БАССЕЙНОМ В ГРИБОВО

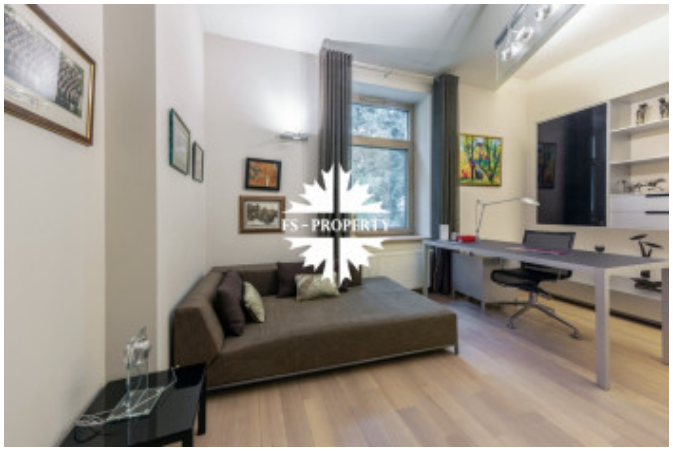

РЕЗИДЕНЦИЯ С БАССЕЙНОМ В ГРИБОВО

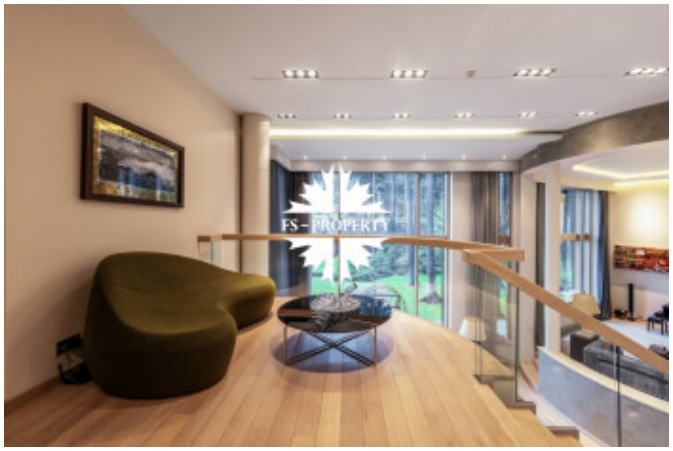

РЕЗИДЕНЦИЯ С БАССЕЙНОМ В ГРИБОВО

РЕЗИДЕНЦИЯ С БАССЕЙНОМ В ГРИБОВО

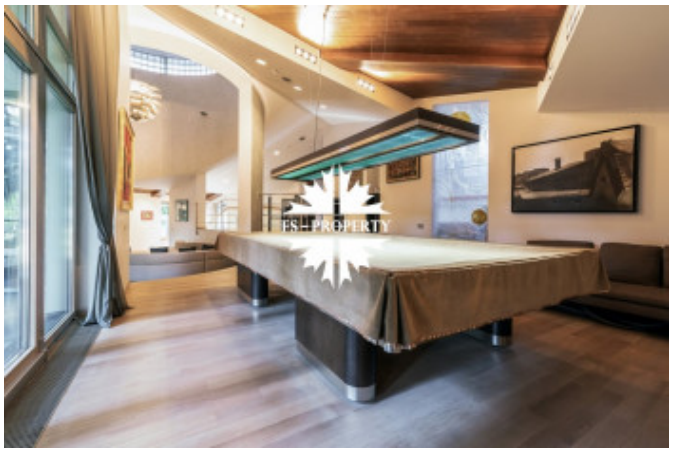

РЕЗИДЕНЦИЯ С БАССЕЙНОМ В ГРИБОВО

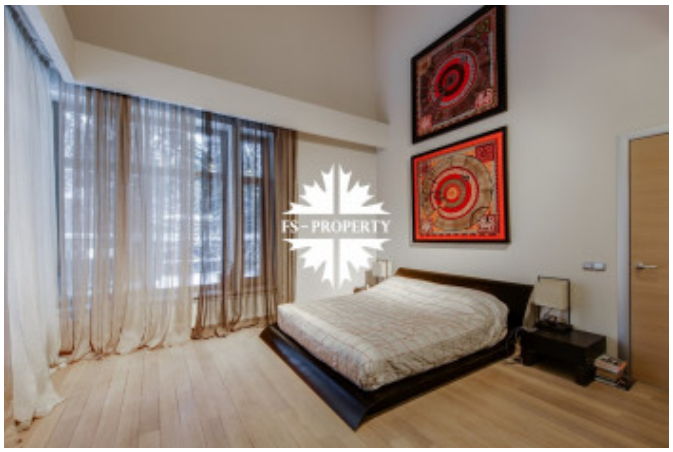

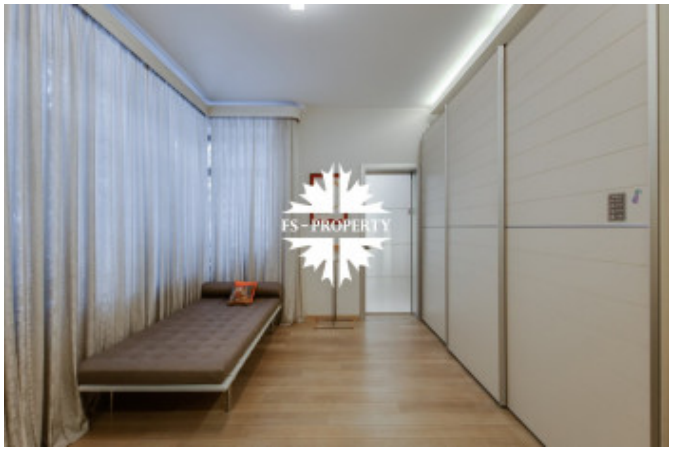

РЕЗИДЕНЦИЯ С БАССЕЙНОМ В ГРИБОВО

РЕЗИДЕНЦИЯ С БАССЕЙНОМ В ГРИБОВО

РЕЗИДЕНЦИЯ С БАССЕЙНОМ В ГРИБОВО
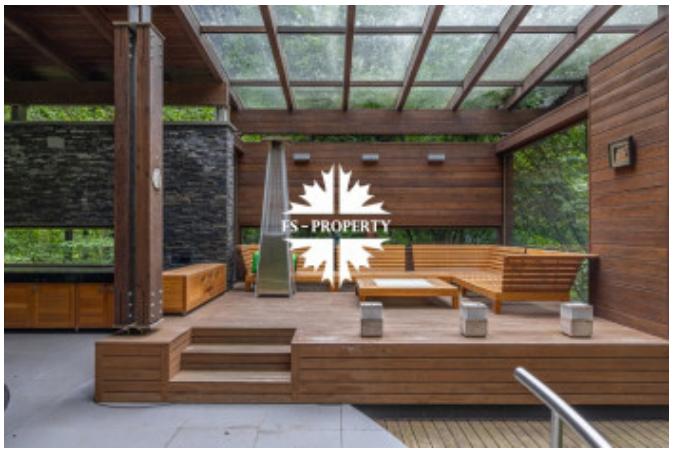
РЕЗИДЕНЦИЯ С БАССЕЙНОМ В ГРИБОВО