Старообрядческая улица, 46 а

Информация об объекте

№ лота	33523
Тип сделки	Продажа
Тип объекта	Особняк
Стоимость	85 000 000 руб.
Стоимость за кв.м	86 120 руб. за м^2
Адрес	Старообрядческая улица, 46 а
Метро	Площадь Ильича
Общая площадь	987 м^2

Фото

Описание

Назначение: банк, гостиница, медицинский центр, коммерция, арендный бизнес, школа, больничный комплекс, банный комплекс, сауна, бытовые услуги, гостевой дом, шоурум, детский сад, детский центр, клиентский офис, пансионат, учебный центр

Продаётся отдельно стоящее здание на собственной территории . Въезд бесплатный через КПП со шлагбаумом, плюс автоматические ворота. На территории есть складские помещения 700 кВ м, мойка, архив. Здания и складские помещения находятся на собственной территории 0,27 Га, ограждённой забором. Здание и земля в собственности. Парковка на 35 м/мест . Собственная газовая котельная, сауна, бассейн. Здание арендовалось банком, есть операционный зал, хранилище и оружейная комната. Два отдельных входа. Прямая продажа от собственника.

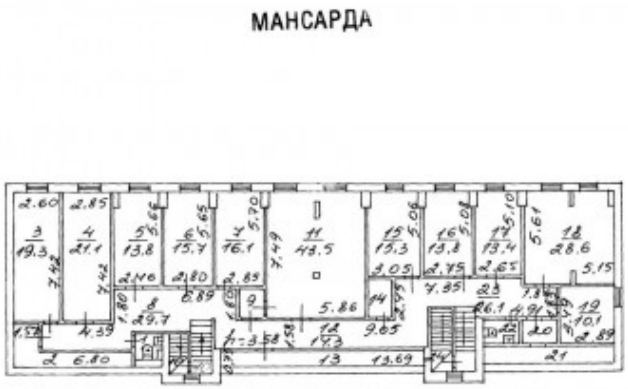

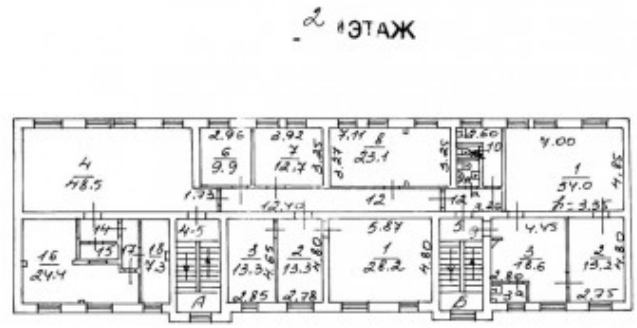

Старообрядческая улица, 46 а

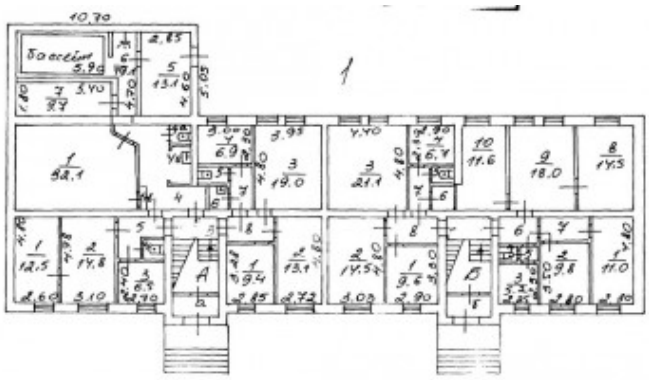

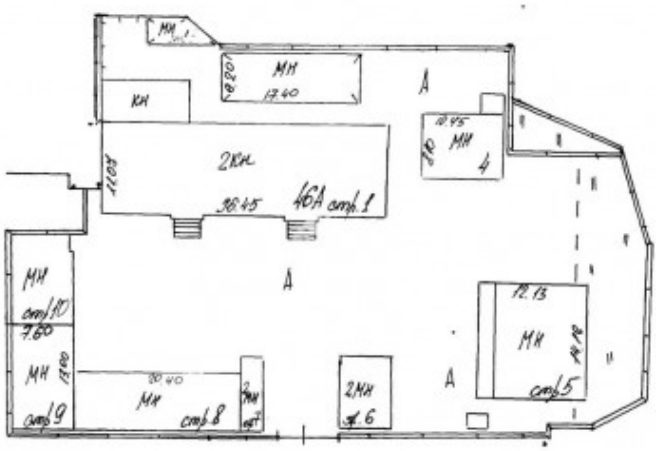

Старообрядческая улица, 46 а