Толмачевский Б. переулок, 5

Информация об объекте

№ лота	15796
Тип сделки	Продажа
Район	Якиманка
Метро	Полянка
Адрес	Толмачевский Б. переулок, 5
Жилой комплекс	ЛАВРУШИНСКИЙ
Общая площадь	487.5 м^2
Количество комнат	8
Этаж	7
Этажность	8
Отделка	Нет
Паркинг	Да
Пентхаус	Нет
Год постройки	2024
Лифт	Нет
Тип балкона	балкон
Тип дома	Монолит
Ремонт	Без отделки

Описание

Центральный корпус.

Роскошный двухэтажный пентхаус с собственным бассейном, откуда открывается прямой вид на Кремль. Площадь 487 метров позволяет с комфортом расположить 6 спален, детскую гостиную и кабинет. Гостиная с камином, балконом и панорамными видами станет точкой притяжения всей семьи. Сценарии времяпрепровождения и отдыха на просторной террасе 198 метров разнообразны: обеденная зона, лаундж-пространство, лежаки для принятия солнечных ванн и даже джакузи.

Фото











Толмачевский Б. переулок, 5

ЖК Лаврушинский - дом с лучшими видами на Кремль. Находится всего в километре от Кремля и возвышается над малоэтажной окружающей застройкой.

Дом предлагает владельцам квартир высокое качество жизни. Собственный двор-парк 1,4 га с зонами для активного и спокойного отдыха, прогулочными дорожками, цветниками, детская площадка, спортивный центр с бассейном, сауной и хаммамом, подземный паркинг, закрытая охраняемая территория.

Богатое разнообразие форматов жилья от односпальных квартир до двухуровневых пентхаусов с личными бассейнами, террасами и каминами. Во всех квартирах панорамное остекление и высокие потолки.











Толмачевский Б. переулок, 5









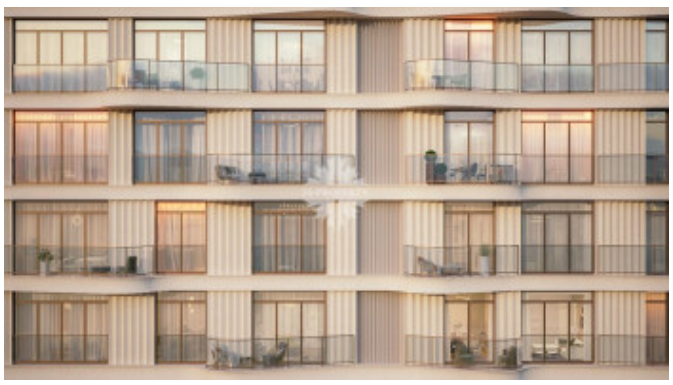

Толмачевский Б. переулок, 5







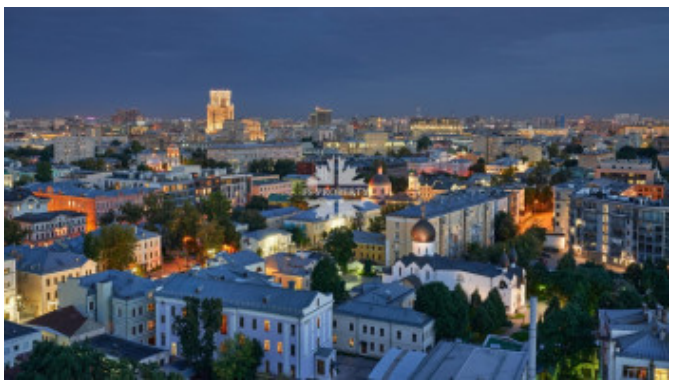

Толмачевский Б. переулок, 5









Толмачевский Б. переулок, 5



