Якиманский переулок, 6

Информация об объекте

№ лота	15696
Тип сделки	Продажа
Район	Якиманка
Метро	Октябрьская
Стоимость	730 148 400 руб.
Стоимость за кв.м	2 028 190 руб. за м²
Адрес	Якиманский переулок, 6
Жилой комплекс	ИМПЕРСКИЙ ДОМ
Общая площадь	360 м²
Площадь кухни	15 м²
Количество комнат	5
Этаж	12
Этажность	12
Отделка	Нет
Паркинг	Да
Летние помещения	Да
Пентхаус	Да
Год постройки	2010
Лифт	Да
Тип балкона	балкон
Тип дома	Монолит
Ремонт	Без отделки

Описание

Видовой пентхаус с террасой в респектабельном жилом комплексе "Имперский дом". Площадь квартиры 360 кв.м, площадь террасы 210 кв.м.

Роскошные виды на Москва-Сити, Парк Горького, Университет, Москва-реку, Храм Христа Спасителя.

Предлагается к продаже без отделки. Высота потолков 4 метра. Пространство

Фото

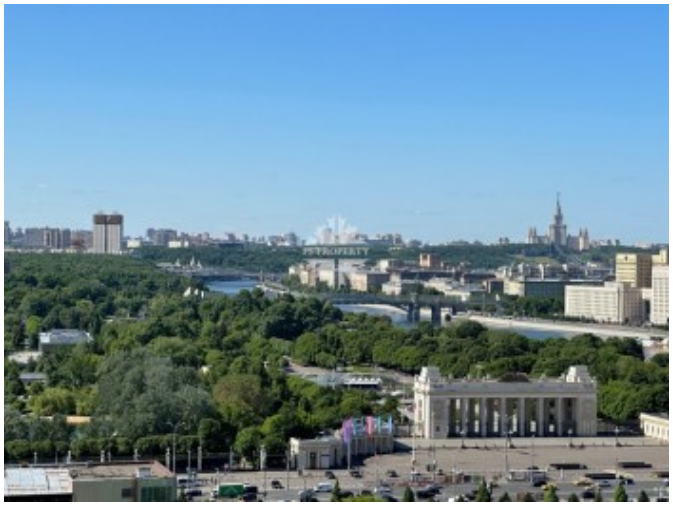

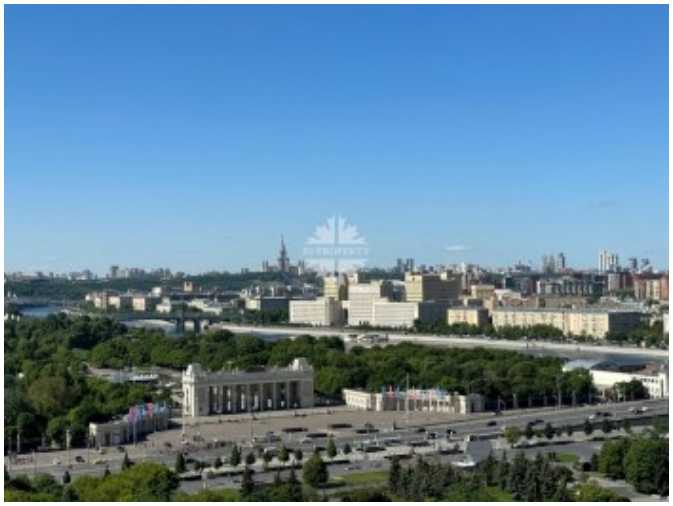

Якиманский переулок, 6

позволяет организовать 5 комнат, 3 санузла, гардеробные.

Предусмотрены 2 машино-места в подземном паркинге.

"Имперский дом" расоложен в одном из самых престижных районов столицы, в окружении исторических и архитектурных достопримечательностей, в центре культурной и деловой жизни города.

Стилистически выдержанный в традициях "сталинского ампира", "Имперский дом" композиционно представляет собой ансамбль из трех зданий, соединённых галереей. Входные группы представительского уровня декорированы мрамором и редкими породами дерева. На придомовой территории выполнен ландшафтный дизайн, оборудована детская площадка. В подземной части здания размещена автомобильная парковка.

Якиманский переулок, 6

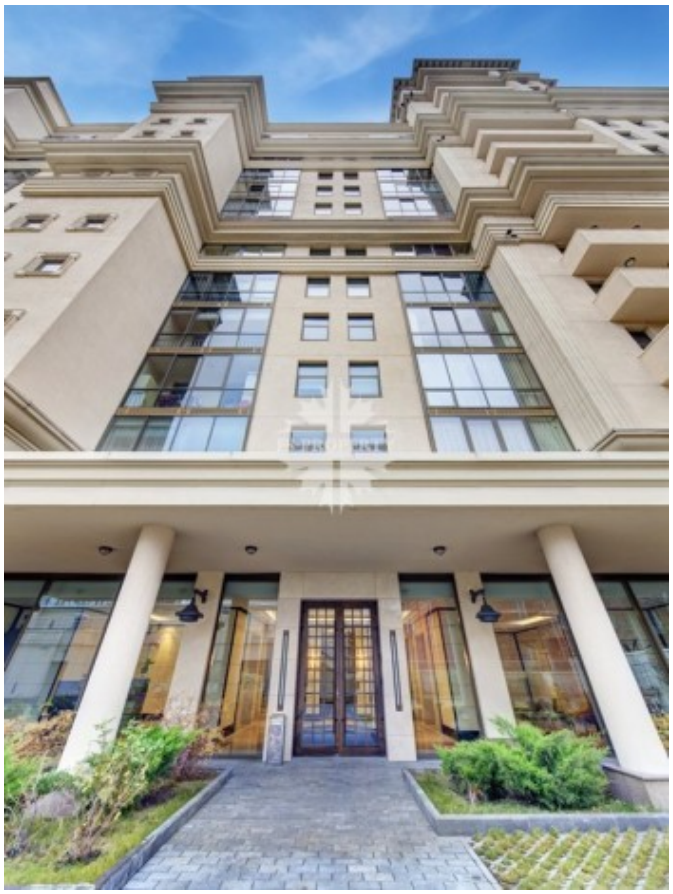

Якиманский переулок, 6

Якиманский переулок, 6

Якиманский переулок, 6