Защитников Кавказа улица, 77/2к6

Информация об объекте

№ лота	16233
Тип сделки	Продажа
Стоимость	195 000 000 руб.
Стоимость за кв.м	1 331 058 руб. за м^2
Адрес	Защитников Кавказа улица, 77/2к6
Общая площадь	146.5 м^2
Жилая площадь	100 м^2
Площадь кухни	15 м^2
Количество комнат	3
Этаж	4
Этажность	4
Высота потолков	3 м
Отделка	Да
Паркинг	Да
Летние помещения	Нет
Пентхаус	Нет
Лифт	Да
Тип балкона	балкон
Тип дома	Монолит

Фото

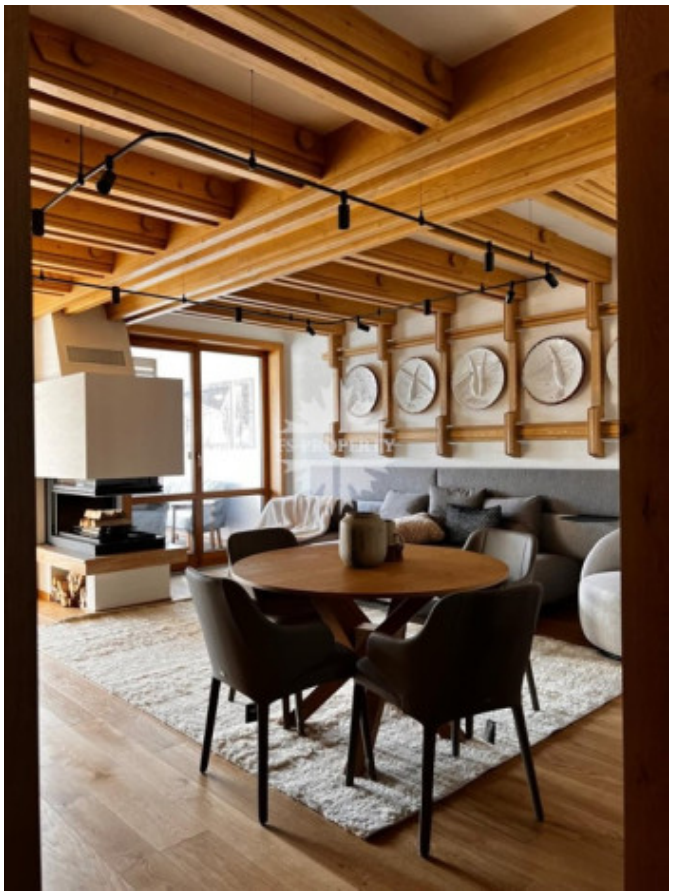



Описание

Предлагается ВИДОВАЯ 3-комнатная КВАРТИРА С ДИЗАЙНЕРСКИМ РЕМОНТОМ и террасой 20 м2 с завораживающими видами, расположенная между Эсто-садком и Красной поляной, в непосредственной близости ко всем горнолыжным курортам.

МАКСИМАЛЬНАЯ ПРИВАТНОСТЬ: всего 2 квартиры на этаже. Выполнена ЭКЛЮЗИВНАЯ АВТОРСКАЯ ОТДЕЛКА (идеальное состояние, в квартире не жили). Итальнская мебель Cattalan Italia, Gamma, Arketipo, Atmosphera, Twils, Santa Lucia, Cerasa.

Итальянская кухня Veneta Cucine с премиум фасадами из матового стекла и массива дуба, оборудована встроенной бытовой техникой Siemens (кофемашина, винный шкаф, духовой шкаф с СВЧ, посудомоечная машина, индукционная панель, холодильник)

В ванных комнатах - сантика Cielo.

Защитников Кавказа улица, 77/2к6

ПЛАНИРОВОЧНОЕ РЕШЕНИЕ: кухня-гостиная-столовая, мастер-спальня с гардеробной, ванной комнатой и сауной с видом на Аибгу из окон, гостевая/детская со своим с/у, постирочная, гардеробная при входе.

Окна квартиры ориентированы на две стороны, открываются НЕВЕРОЯТНЫЕ ПАНОРАМНЫЕ ВИДЫ на горные вершины Аибга, горнолыжные склоны Красной Поляны, горную реку. Пешая доступность до всех ресторанов курорта.

Квартира 146,5 м2 + подземный паркинг в подарок

Все окна и терраса квартиры по периметру закрываются Zip шторами электрическими.





Защитников Кавказа улица, 77/2к6





Защитников Кавказа улица, 77/2к6



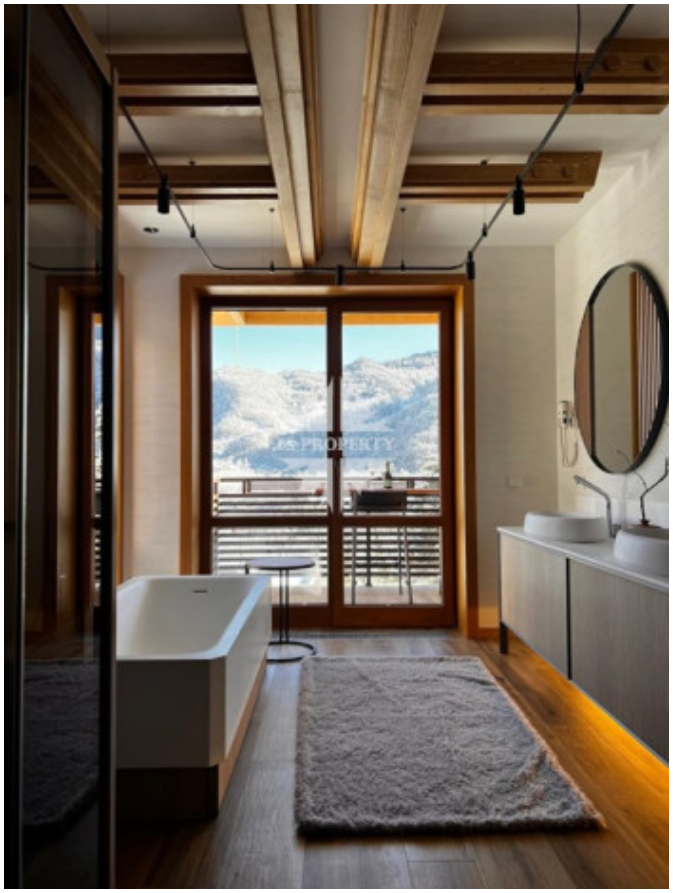

Защитников Кавказа улица, 77/2к6





Защитников Кавказа улица, 77/2к6

